

LOVE TO SHINE

PRODUKTSORTIMENT



LTS
LOVE TO SHINE

LIKE
THE
STARS



LTS
LOVE TO SHINE

COME
WORK
WITH US

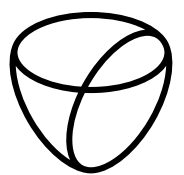

LTS
LOVE TO SHINE

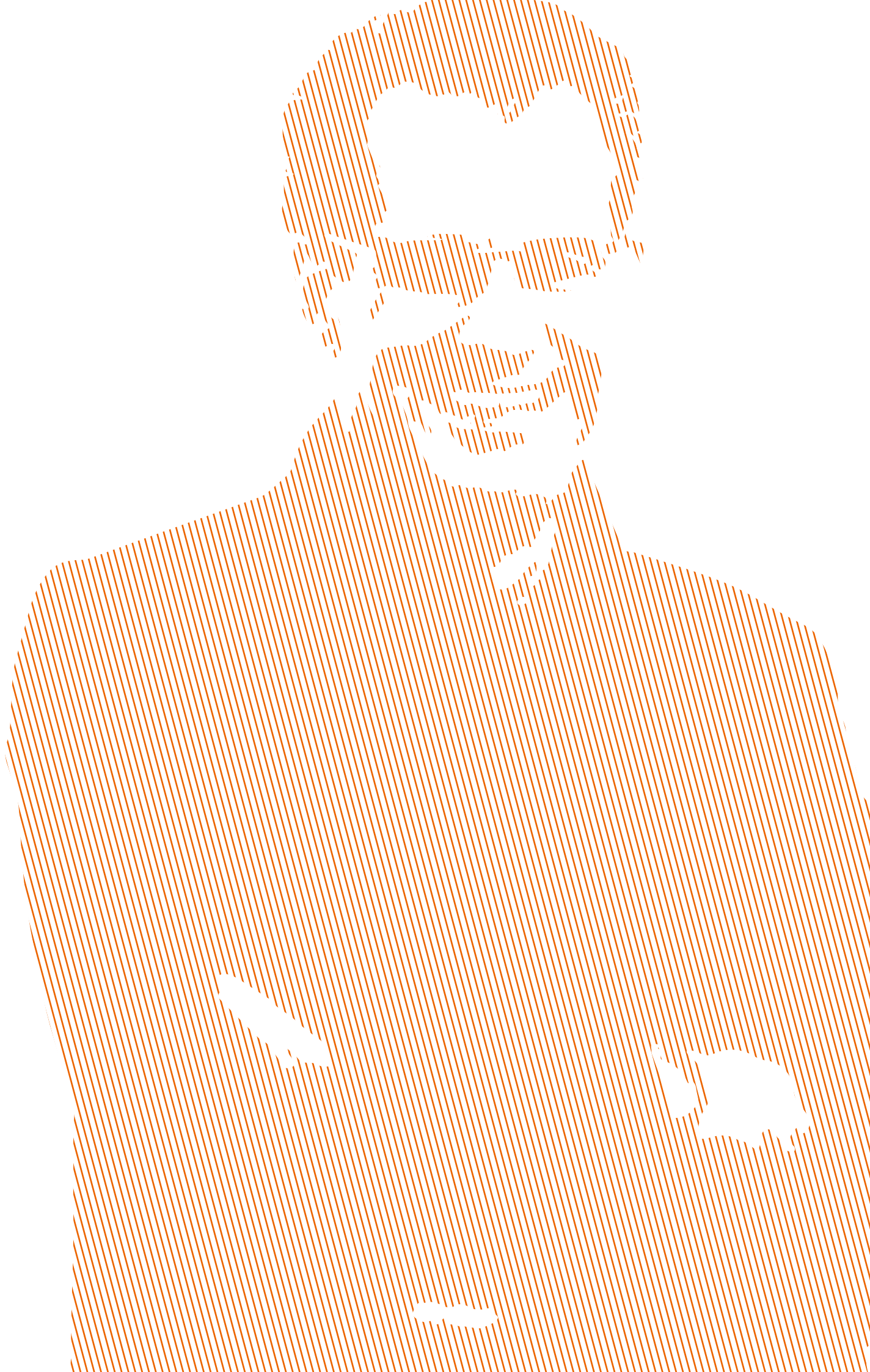

MACHT LICHT GLÜCKLICH?

Liebe Kundin, lieber Kunde, geschätzte Geschäftspartner,

ich sage „Ja“! Für uns ist Licht mehr als eine rein physikalische Größe – es belebt die Sinne und bringt Körper und Geist in Schwung. Diese Dynamik merkt man uns und unseren Produkten an. Wir lieben Licht! Der neue Claim LOVE TO SHINE fasst in einprägsamen und starken Worten genau das zusammen. Das werden Sie auch in unserem neuen Katalog, den Sie nun in Ihren Händen halten, feststellen.

Die neue Marke LTS bedeutet für uns, das Beste von früher mit den Zielen der Zukunft zu verbinden. Unsere Werte **Verlässlichkeit, Offenheit, Effizienz, Authentizität, Technologie und Hochwertigkeit** leben wir. Wir bekennen Farbe und widmen uns neuen Herausforderungen. Das erkennen Sie optisch auch schon an unserer Aufmachung: Ein neues Logo, der Claim und starke Farben bringen Leuchtkraft in unser „neues Gesicht“. Schon an meinem ersten Tag bei LTS habe ich gespürt, dass dieses Unternehmen ein Juwel ist – jetzt strahlen auch wir wie ein solches. Wir möchten für Sie der dynamischste Lichtpartner der Branche sein. Daran arbeiten wir – das ist mein Versprechen!

Mit unserer gemeinsamen Leidenschaft für Licht, der langen Tradition und unserer beeindruckenden Innovationskraft präsentieren wir Ihnen ein hochwertiges Portfolio, das in Tett nang am Bodensee entwickelt und produziert wird. Mit einem klaren „Ja“ zu „made in Germany“ stehen wir nicht nur zu unserer schwäbischen Herkunft, sondern auch zu unserem langjährigen Mitarbeiterteam. LTS arbeitet außerdem mit 18 Behindertenwerkstätten in der Region eng zusammen. Durch Ihr Vertrauen in uns, unsere Lichtlösungen und die daraus entstandene geschäftliche Zusammenarbeit übernehmen wir gemeinsam soziale Verantwortung.

Ich möchte mich an dieser Stelle für Ihr Vertrauen und Ihre Treue zu LTS herzlich bedanken. Der Ideenreichtum und Mut, neue Wege zu gehen, prägt die über 30-jährige Firmengeschichte. Aus dieser Erfahrung heraus schaffen wir für eine Vielzahl von Anforderungen perfekt abgestimmte und nachhaltige Lichtlösungen, die uns auszeichnen. Gerne bieten wir Ihnen auch weiterhin zuverlässige Produkte und individuellen Service, passend zu Ihren Ansprüchen.

Bis bald



Ihr Michael Cappello

VORFREUDE AUF ...

Vorwort	2
Inhaltsverzeichnis	4
Von Anfang an Liebe zum Licht	6
Ganz persönlich	8
LTS weltweit	10
Enjoy the Show	22
Wissen schafft Kompetenz	24
Läuft bei uns	26
Produktübersicht	28
Stromschienenstrahler	36
Einbaustrahler	56
Dallton-Konfigurator	74
Anbau-Downlights	92
Einbau-Downlights	98
Lichtsysteme	118
Decken- & Pendelleuchten	124
Lichtkanal-Konfigurator	142
Stehleuchten	170
Wandleuchten	178
Einlegeleuchten	184
Hallenleuchten	190
Stromschienen & Zubehör	194
Index	204
Allgemeine Geschäftsbedingungen	206
Impressum	208



STROMSCHIENEN-
STRAHLER



WAND-
LEUCHTEN



STROMSCHIENEN
& ZUBEHÖR

194

36

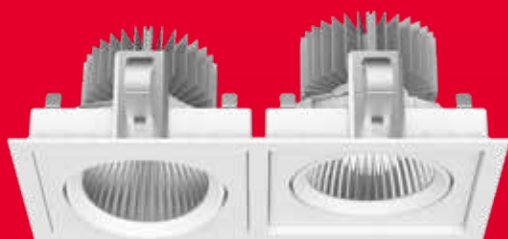

EINBAU-
STRAHLER

56



HALLEN-
LEUCHTEN

190

178

STEH-
LEUCHTEN



170



EINBAU-
DOWNLIGHTS

98

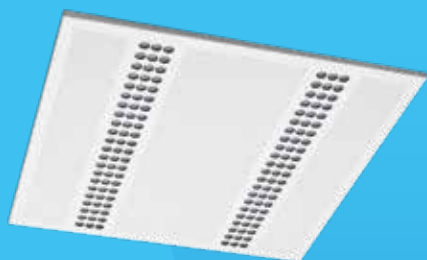

EINLEGE-
LEUCHTEN

184



ANBAU-
DOWNLIGHTS

92

LICHT-
SYSTEME

118

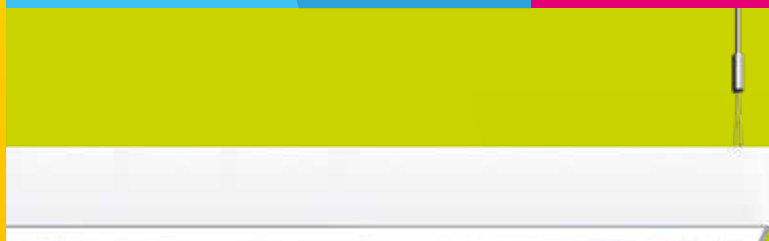

DECKEN-
& PENDEL-
LEUCHTEN

124



VON ANFANG AN LIEBE ZUM LICHT

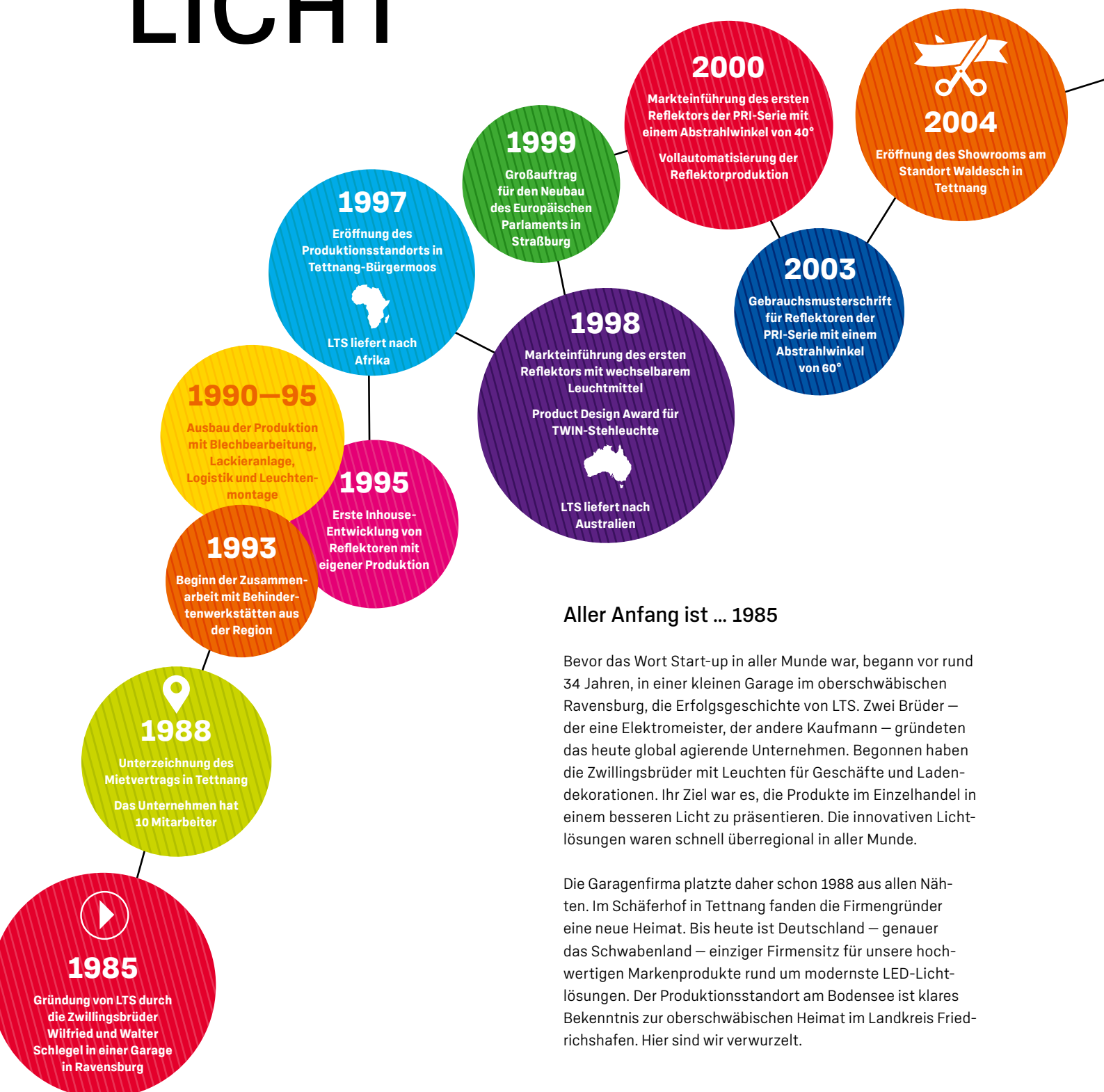

Aller Anfang ist ... 1985

Bevor das Wort Start-up in aller Munde war, begann vor rund 34 Jahren, in einer kleinen Garage im oberschwäbischen Ravensburg, die Erfolgsgeschichte von LTS. Zwei Brüder – der eine Elektromeister, der andere Kaufmann – gründeten das heute global agierende Unternehmen. Begonnen haben die Zwillingbrüder mit Leuchten für Geschäfte und Ladendekorationen. Ihr Ziel war es, die Produkte im Einzelhandel in einem besseren Licht zu präsentieren. Die innovativen Lichtlösungen waren schnell überregional in aller Munde.

Die Garagenfirma platzte daher schon 1988 aus allen Nähten. Im Schäferhof in Tettang fanden die Firmengründer eine neue Heimat. Bis heute ist Deutschland – genauer das Schwabenland – einziger Firmensitz für unsere hochwertigen Markenprodukte rund um modernste LED-Lichtlösungen. Der Produktionsstandort am Bodensee ist klares Bekenntnis zur oberschwäbischen Heimat im Landkreis Friedrichshafen. Hier sind wir verwurzelt.

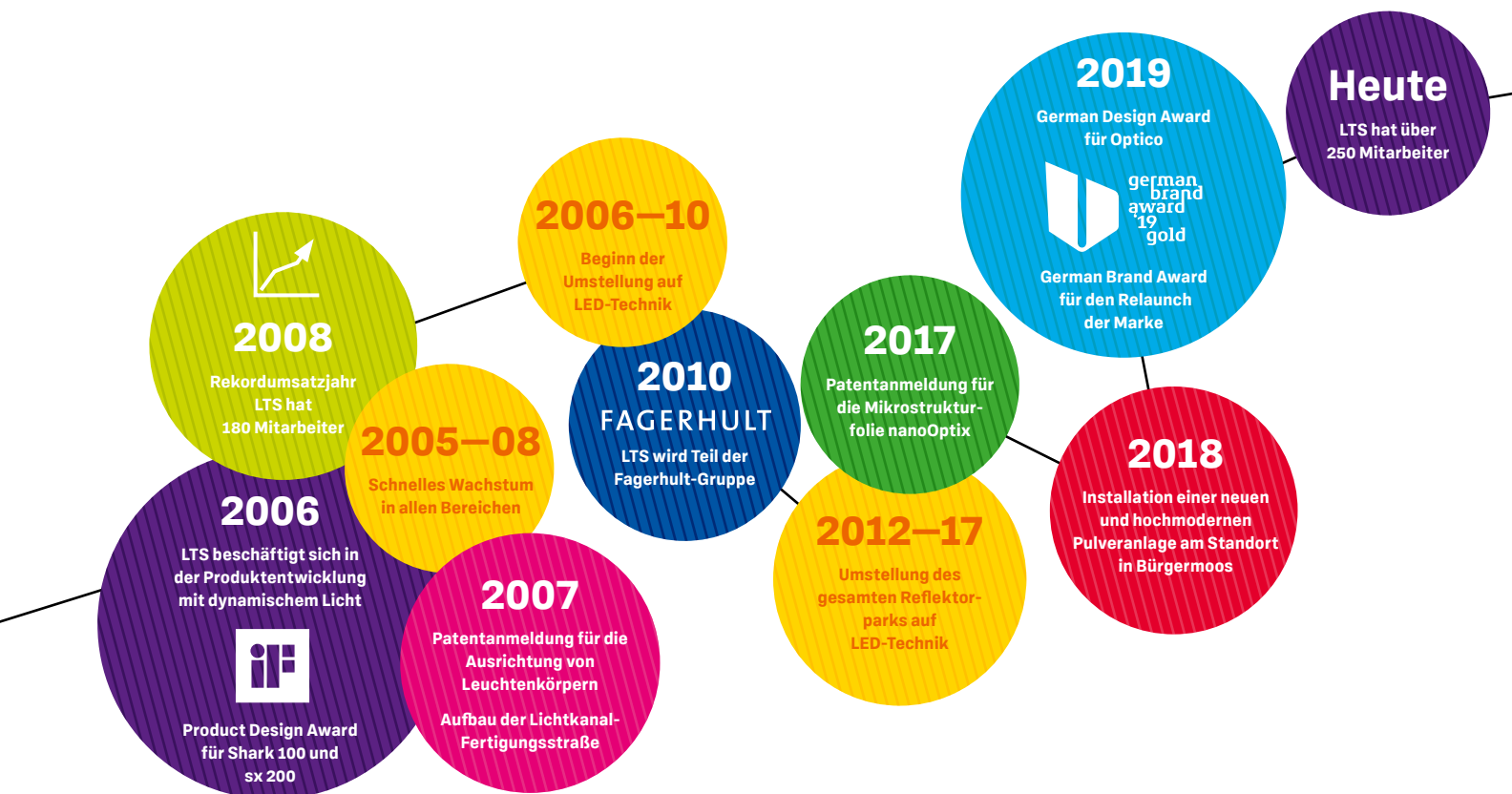

Innovationskraft und Qualität im eigenen Haus

Elektriker und Entwickler, Ingenieure und Designer, Architekten und Vertriebsmitarbeiter arbeiten bei LTS Hand in Hand. Neue Trends werden gemeinsam aufgespürt, hochwertige Lösungen werden erarbeitet, wissenschaftlich überprüft und qualitativ einwandfrei umgesetzt. LTS kann deshalb eine Vielzahl von Gebrauchsmusterschriften und Patenten für wegweisende Lichtlösungen vorweisen. Beispielsweise hat uns die eigene Reflektortechnik im Jahr 2000 zum Weltmarktführer gemacht.

Strahlkraft in die ganze Welt – von Tettngang aus

Seit 2010 ist LTS Teil des Fagerhult-Konzerns. „Think global, act local“ ist das Motto der schwedischen Gruppe, die aus 13 eigenständig geführten Unternehmen besteht. Durch diesen Verbund, der nur mit starken und wirtschaftlich gesund aufgestellten Tochterfirmen arbeitet, ist LTS bestens international vernetzt. Das hochwertige Portfolio der Schwesterfirmen bietet eine perfekte Ergänzung zum eigenen Angebot. So können wir auch international komplexe Projekte neuer Größenordnungen realisieren. Und das aus einer Hand!

Dynamische Marke in neuem Licht

Mit der Rückbesinnung auf identitätsstiftende Werte und der Fokussierung auf die zentralen Stärken fand ein Entwicklungsprozess hin zu einem neuen Profil statt. Seit Ende 2018 hat LTS einen innovativen Markenauftritt in einem

dynamischen Look. Im Mittelpunkt steht ein neues Logo, das nicht nur die Initiale beinhaltet, sondern gleichzeitig Kelch, Diamant, Herz sowie Leuchtenkörper und Reflektor verkörpert. Begleitet wird es durch den neuen Claim: LOVE TO SHINE. Er füllt die Initiale L, T und S mit Leben. Dank kraftvoller Farben strahlt unser heutiger Firmenauftritt. Ein zentrales Gestaltungselement ist auch die Winkelfläche, die auf den Abstrahlcharakter der Leuchten Bezug nimmt. Alles zusammen steht für unsere große Begeisterung für Licht und die damit verbundene Orientierung an qualitativen Werten, gepaart mit hoher Anpassungsfähigkeit.

Soziale Verantwortung und „made in Tettngang“

Seit 1993 baut LTS das soziale Engagement kontinuierlich aus. Heute arbeiten wir mit 18 Behindertenwerkstätten in der Region eng zusammen. So unterstützt LTS die Teilhabe dieser Menschen am Arbeitsleben und ihre Integration. Mit dieser zuverlässigen Kooperation übernehmen wir soziale Verantwortung.

Mittlerweile besteht das gesamte LTS Team aus rund 250 Mitarbeitern, die alle an den zuverlässigen Lichtlösungen arbeiten. Alle Arbeitsschritte der Montage erfolgen in Handarbeit. Unterstützt wird die Fertigung durch hochmoderne Knickarmroboter. Auch die patentierten Reflektoren werden nach wie vor nur am Bodensee produziert. Eine hauseigene Pulveranlage komplettiert den Hightech-Maschinenpark und sorgt für Unabhängigkeit in der Produktion. Diese Komponenten sind ein Beitrag zur Nachhaltigkeit und machen LTS hochwertig, schnell und flexibel.

GANZ PERSÖNLICH

18 Fragen, beantwortet von Michael Cappello

Mit diesem klangvollen Namen hätte er auch Opernsänger werden können. Es kam aber anders. Nach Stationen als Führungsmittglied in namhaften Unternehmen in den USA und Deutschland ist der studierte Wirtschaftsingenieur seit Anfang 2018 als Geschäftsführer bei LTS tätig. Nur für manche ist er noch immer ein Neuling in der Branche. Das täuscht! Deswegen freuen wir uns auf ein Gespräch mit ihm zum ersten Kennenlernen.

Was trinken Sie am Ende eines Arbeitstages? Wein, Wasser oder lieber Bier?

Ich lege Wert auf Energie und gesunde Ernährung. Deswegen trinke ich einfaches Leitungswasser. Hier kommt es direkt aus dem Bodensee. Die Alpen liefern mit ihrem Schmelzwasser das, was dem See zufließt. Das ist eine besondere Qualität aus einem der bedeutendsten Gebirge der Welt. Daraus schöpfe ich Kraft.

Brot oder Brötchen?

Vollkornbrot und auch deshalb, weil es Brötchen hier im Schwäbischen ja gar nicht gibt. Wie ich gelernt habe, gibt es in dieser Region nur „Weckle“.

Barfuß oder Lackschuh?

Eigentlich am liebsten Turnschuh. Damit bewege ich mich am besten und komme schnell vom Denken ins Tun, also in die Bewegung. Für mich steht er für hohe Funktionalität bei gleichzeitig hohem Anspruch an Design. Ich weiß zwar nicht, ob meine Sneakers so lässig aussehen wie die meiner Kinder, aber vielleicht ist das auch gut so, wenn nicht. *Cappello lacht.*

Wo machen Sie gerne Urlaub?

Ich bin gerne dort, wo ich Familie und Freunde um mich habe. Meinen letzten Urlaub habe ich auf Sizilien verbracht. Ich liebe die besondere Stimmung und die belebende Helligkeit. Dass Licht Gesundheit und Wohlbefinden beeinflusst, ist mir ja nicht neu, aber trotzdem bin ich jedes Mal begeistert, wenn ich das bei mir selbst feststelle. Ein bedeckter

Himmel dort bringt es auf mehrere tausend Lux. Das wirkt wie ein Muntermacher.

Das hässlichste Wort in der deutschen Sprache, das Ihnen gerade einfällt?

Telko. Die Abkürzung für Telefonkonferenz mag ich gar nicht. Weil ich immer versuche, mich auf das Positive zu konzentrieren, verrate ich Ihnen stattdessen ein Wort, das uns bei LTS viel bedeutet: Leidenschaft. Leidenschaftlich zu arbeiten heißt, dass man mit Empathie bei der Sache ist. Nur wer seine Kunden kennt, kann die richtigen Lösungen bieten. Das ist meine Definition von „serviceorientiert“.

Ihr Lieblingstier?

Cappello überlegt und beginnt zu lachen. Der Chamäleon. Eine Mischung aus Elefant und Chamäleon. Der Elefant hat ein erstklassiges Gedächtnis und ist ein guter Zuhörer. Das Chamäleon passt sich den gegebenen Umständen an. Mit Blick auf unsere Kunden bieten wir exakt diese Mischung: passgenaue Lichtlösungen.

Anruf oder SMS?

Bei LTS beschäftigen wir uns intensiv mit digitaler Transformation und innovativen Technologien – aber zugegeben, ich bin ein Freund von analoger Führungskultur und des persönlichen Gesprächs.

Schlafprobleme?

Nein. Das liegt daran, dass ich mich auf meine Mannschaft verlassen kann. Vertrauen ist für mich die Grundlage für Weiterentwicklung. Völlig egal auf

welcher Ebene und in welcher Position. Vertrauen beginnt immer bei einem selbst.

Was ist Ihre schwäbische Seite?

Zu Recht sagt man den Schwaben nach, sehr fleißig und erfinderisch zu sein. Eigenschaften, die auch LTS prägen. Ich persönlich teile vor allem die Bescheidenheit, die uns manchmal davon abhält, auf das bisher Erreichte auch mal richtig stolz zu sein.

Sportwagen oder SUV?

Wenn ich mich festlegen müsste, würde ich die schnellere Variante wählen. Das Tolle an meinem Lieblingswagen ist das hohe Maß an Zuverlässigkeit und Effizienz im Nutzen. Das hat sich der Hersteller bestimmt von unseren Leuchten abgeschaut. *Cappello lacht.*

Über welchen Witz können Sie lachen?

Ich lache sehr gerne, mit Vorliebe auch über mich selbst, aber definitiv kann ich keine Witze erzählen.

Netflix oder ZDF?

Weder noch. Ich bin ein großer Podcast-Freund. Meine Freizeit investiere ich in meine Familie oder in den Sport. Wenn ich darüber hinaus Zeit habe, dann versuche ich nicht Schach zu lernen, sondern vom Schach zu lernen. Bei diesem Spiel geht es um die Kunst des Perspektivwechsels und die Mischung aus kühlem Verstand und Intuition.

Heimat oder Ausland?

Persönlich ist mir Heimat wichtig, wobei Heimat für mich kein Ort, sondern

tatsächlich ein Gefühl ist. Für LTS bevorzuge ich die weite Welt. Wir wollen in den für uns relevanten internationalen Märkten die dynamischste Marke der Lichtbranche werden. Ein hoher Anspruch – das ist mir bewusst. Aber in unserem Team hat diese Zielsetzung schon viel bewegt.

Wie gestaltet sich die Zusammenarbeit mit den anderen Fagerhult-Töchtern?

Weil die Konsolidierung in der globalen Lichtbranche zunimmt, ist es wichtig, eine sehr aktive Rolle einzunehmen. Statt sich im Kleinen zu verzetteln, haben wir mit Fagerhult die Möglichkeit, groß zu denken und zu agieren. LTS bietet dem Kunden ein Vollsortiment in Produkt und Service. Es ist wie in einer guten WG. Wir können voneinander profitieren und uns gegenseitig unterstützen. Dennoch hat jeder sein eigenes Zimmer, in das man sich zurückziehen kann. Dort lässt sich kreativ die Eigenständigkeit bewahren und es lassen sich individuelle Kernkompetenzen weiterentwickeln.

Tageslicht oder Kunstlicht?

Fest steht, wir leben in biologischer Dunkelheit, weil uns nicht mehr das Tageslicht, sondern das Kunstlicht prägt. Dieser Entwicklung müssen wir uns mit ausgiebiger Forschung anpassen. Ging es eine lange Zeit bei der Lichtplanung in erster Linie um Helligkeit und darum, Gebäude und Gegenstände in einem positiven Licht erscheinen zu lassen, so steht heute vor allem auch die gesundheitliche Wirkung auf den Menschen im Fokus.

Leben Chefs und Angestellte in Parallelwelten?

Vermutlich ist es eine Frage der Perspektive. Führungskräfte sehen ihre Welt hauptsächlich aus der Unternehmensperspektive und vergessen leicht, wie wichtig die zwischenmenschlichen Beziehungen sind. Um Projekte erfolgreich bewältigen zu können, sind sie auf ihr Team angewiesen. Mitarbeiter müssen lernen, die Gesamtverantwortung im Blick zu behalten, die in

unserer vernetzten Arbeitswelt immer wichtiger wird.

Worüber haben Sie heute Morgen schon nachgedacht?

Vorausschauend suchen wir aktuell Mitarbeiter aus vielen Bereichen und sehen uns damit konfrontiert, dass der Wandel vom Arbeitgebermarkt zum Arbeitnehmermarkt in vollem Gang ist. Im Vergleich zu früher müssen sich Firmen heute anstrengen, um als attraktiver Arbeitgeber wahrgenommen zu werden. Junge Arbeitnehmer haben in diesen Zeiten sehr konkrete Vorstellungen davon, wie sie ihr Arbeitsleben gestalten wollen. Gerade weil sie keine Lust mehr auf schlechte Führung, starre Strukturen und fehlende Experimentierräume haben, sind wir eine gute Adresse. Wir sind anders. We LOVE TO SHINE.

Ihr Lieblingszitat?

Besser ist es, Licht anzuzünden, als auf die Dunkelheit zu schimpfen.

Vielen Dank für Ihre Offenheit und das interessante Gespräch.

Gerne, hat Spaß gemacht.





LTS WELTWEIT

Kommen Sie mit auf eine Referenz-Reise und lassen Sie sich inspirieren – von den Räumen, die LTS beleuchtet.

Seit 34 Jahren sind wir mit unserer Herkunft Tettang und der Bodenseeregion verwurzelt. Hier entwickeln und fertigen wir an zwei Standorten unsere hochwertigen Produkte. Ganz bewusst aus einer Hand und „made in Tettang“.

Der direkte Kontakt durch Ansprechpartner vor Ort ist uns wichtig. Daher sind 21 Kollegen im Vertriebsaußendienst in Deutschland, Österreich und der Schweiz vertreten. Alle Fragen rund um unsere innovativen Lichtlösungen besprechen und beantworten wir persönlich.

Unser Service umfasst nicht nur die Bemusterung vor Ort, wir unterstützen auch gerne im Bereich Planung, Installation und Wartung. Eine intensive Betreuung über alle Phasen des Projekts hinweg ist unser Angebot.

Als Teil der schwedischen Fagerhult-Gruppe ist LTS in der Lage, auch international komplexe Projekte neuer Größenordnung aus einer Hand zu realisieren. Mit Vertriebsgesellschaften und Partnern in über 47 Ländern garantieren wir eine zuverlässige Zusammenarbeit und eine reibungslose Abwicklung: von Neu-Delhi über Moskau bis nach Sydney. Die vielfältigen und vielzähligen international realisierten Projekte geben uns Recht und machen uns stolz. Namhafte Marken wie Marc Cain, Porsche und Google vertrauen auf unsere Lösungen.

DEUTSCHLAND

- 1) NYX Hotel, München
- 2) Ravensburger, Montabaur
- 3) Gabor, Mindelheim
- 4) EDEKA, Friedrichshafen
- 5) Hymer, Bad Waldsee
- 6) SAE Institute, Berlin
- 7) Porsche, Wiesbaden
- 8) Aston Martin, Filderstadt
- 9) bulthaup, Braunschweig
- 10) Mercedes-Benz, Esslingen
- 11) adidas, Herzogenaurach
- 12) Intercity, Frankfurt
- 13) Leonardo Royal Hotel, Ulm
- 14) Jaguar Land Rover Classic Cars, Essen
- 15) Tafelzier, Nürnberg
- 16) Holiday Inn, Düsseldorf
- 17) dm, Hamburg
- 18) Marc Cain, Aachen

NIEDERLANDE

- 19) Esprit, Amsterdam
- 20) Wolford, Amsterdam
- 21) Volkswagen, Utrecht

LUXEMBURG

- 22) O'Neill

BELGIEN

- 23) SIXT, Brüssel

SCHWEIZ

- 24) Zentralbibliothek, Zürich
- 25) Google, Zürich
- 26) Japanisches Konsulat, Genf

ÖSTERREICH

- 27) Douglas, Wien
- 28) Die Wälderin, Mellau

POLEN

- 29) National Orchestra Symphony of Polish Radio, Katowitz

FRANKREICH

- 30) Wolford, Paris
- 31) Europäisches Parlament, Straßburg

ITALIEN

- 32) dm, Venedig
- 33) Dimar, Volvera



GROSSBRITANNIEN

- 34) UNIQLO, London
- 35) Microsoft, London
- 36) Jack Barclay Bentley, London
- 37) Jaguar, Watford
- 38) Specialized, Bristol

KROATIEN

- 39) Airport Franjo Tudman, Zagreb

UNGARN

- 40) adidas, Budapest

LITAUEN

- 41) Apranga Group, Wilna

WEISSRUSSLAND

- 42) Zara Home, Minsk

SCHWEDEN

- 43) Max Burgers, Umeå

FINNLAND

- 44) Alko, Helsinki

SPANIEN

- 45) Desigual, Barcelona

PORTUGAL

- 46) Google, Lissabon

RUSSLAND

- 47) Gazprom, St. Petersburg
- 48) Delta Credit, St. Petersburg
- 49) Orange Business Group, Moskau
- 50) Moscow International House of Music, Moskau
- 51) ESCADA, Moskau

TÜRKEI

- 52) Apple Office, Istanbul
- 53) Vitra, Istanbul

ÄGYPTEN

- 54) City Centre Almaza, Kairo

ASERBAIDDSCHAN

- 55) Port Baku Bazar, Baku

KUWAIT

- 56) Sabah Al-Salem University City
- 57) Four Seasons
- 58) Kia

KATAR

- 59) Women's Hospital

VAE

- 60) Dubai Mall, Dubai
- 61) Dubai Airports, Dubai
- 62) Ferrari, Abu Dhabi

KANADA

- 63) Marc Cain, Toronto

INDIEN

- 64) Lamborghini, Neu-Delhi
- 65) BMW MINI, Neu-Delhi
- 66) SPS Museum, Srinagar

MALEDIVEN

- 67) Kuramathi Island Resort, Male

VIETNAM

- 68) National Assembly House, Hanoi

USA

- 69) Audi, Dallas
- 70) Porsche, Santa Clarita

SÜDAFRIKA

- 71) Bloomberg, Kapstadt

CHINA

- 72) Zara Home, Shenzhen

SINGAPUR

- 73) Amazon
- 74) Estée Lauder
- 75) JP Morgan

AUSTRALIEN

- 76) National Rugby League, Sydney
- 77) Qantas, Sydney
- 78) ASICS, Sydney
- 79) Lion Beer Spirits & Wine, Sydney
- 80) Melbourne Airport, Melbourne
- 81) Zurich, Brisbane

NEUSEELAND

- 82) Northlands Shopping Mall, Christchurch

- 📍 LTS, Tettnang



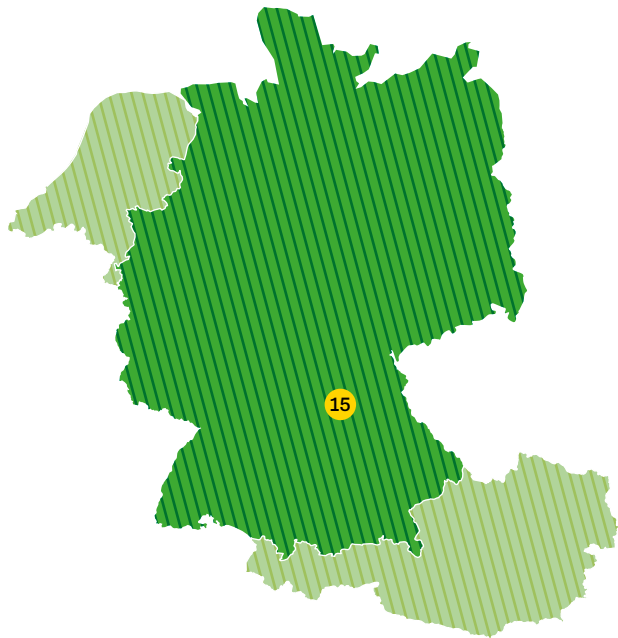

ZIEL #1

LTS ZU BESUCH BEI TAFELZIER, NÜRNBERG



Wer durch die schmalen Gassen über Kopfsteinpflaster und vorbei an alten Fachwerkhäusern läuft, der fühlt sich wie inmitten einer Zeitreise. Historische Gebäude und Geschichte zum Anfassen. Ich spüre die Sonne auf meiner Haut und in meine Nase steigt der Geruch von Bratwurst, Apfelsaft und gebrannten Mandeln. Mir huscht ein kleines Lächeln übers Gesicht, als ich Passanten reden höre – im lokalen Dialekt. Hier wird fränkisch geredet – eine der ganz besonderen Mundarten in Bayern. Hätten Sie gewusst, was „a weng weng“ bedeutet? Ab sofort gehört diese Wendung zu meinen fränkischen Lieblingswörtern und bedeutet: ein bisschen wenig.

Ich stehe im Verkaufsraum bei einem der Besten seines Faches, dem Patissier Jens Brockerhof, und staune. Wer, um Himmels willen, soll das alles essen? Nichts ist wertvoller als gutes Licht, denke ich, außer Süßigkeiten im richtigen Licht. Davon gibt es hier genug. Petits Fours und Macarons, Torten und Plätzchen, Schokolade und Baiser. Lauter Köstlichkeiten wecken Vorfreude und machen die Augen groß.

ABER BITTE MIT SAHNE!

Die unzähligen Kalorienbomben präsentieren sich wie Schmuckstücke in flächig ausgeleuchteten Vitrinen. Akzentuierte Beleuchtung und ein Hauch von Schokolade liegen über den Pralinen, die edel auf Podesten thronen. LTS bietet mit Erfahrung aus der erfolgreichen Zusammenarbeit mit dem Handel die passenden Speziallichtfarben für Confitserie und Feingebäck. LED-Licht in neutralen Tönen sorgt für eine hochwertige Wiedergabe der Farben von Sahne- und Cremetorten.

Die Strahler der Jett-Serie leuchten dezent aus dem Dunkel der Decke. Sie emittieren keine direkte Wärme, damit die süßen Kunstwerke in der Theke immer appetitlich bleiben. Bei Tafelzier ist das klug durchdachte Lichtkonzept auf die leckeren Produkte abgestimmt. An Stromschienen montiert, lässt sich das Licht ganz nach Wunsch und Saison variieren. Ich spüre Glück in mir, es kann aber auch der Appetit auf Süßes sein.

ZIEL #2

LTS ZU BESUCH BEI JAGUAR LAND ROVER CLASSIC CARS, ESSEN



Der 6-Zylinder-Roadster schnurrt geschmeidig, als ich aufs Gaspedal trete. Im hellblauen, sportlichen Zweisitzer mit faltverdeck und langer Motorhaube bin ich im Ruhrgebiet unterwegs – durch den Essener Süden. Dort auf der Margarethenhöhe, ein unter Denkmalschutz stehendes Viertel aus den 30er Jahren, fühle ich mich wohl. Der Stadtteil mit Charme ist so alt wie der Wagen, den ich zur Probe fahren darf. Dass er auch heute, 50 Jahre nach seiner Erstzulassung, genauso gut aussieht wie damals, liegt an seinem Autohaus:

Das Jaguar Land Rover Classic Center an der Ringstraße in Essen-Kettwig. Auf 4.500 Quadratmetern werden hier aufwendigste Werksrestaurierungen durchgeführt und schönste Autos zum Verkauf angeboten.

A SPORTS CAR SHOULD LOOK FAST, EVEN WHEN IT'S STANDING STILL!

Die ausgestellten Automobillklassiker bringen ihre ganz eigene Geschichte mit. Neben dem ideellen Wert kosten sie zwischen 40.000 und 600.000 Euro. Ich schaue vom Showroom durch eine Glaswand auf fünf Arbeitsbühnen der Werkstatt. Fahrzeugmechaniker sind mit Inspektion, Instandsetzungen oder Gutachten beschäftigt. Über ihnen leuchten LUZ-Stromschienenleuchten und sorgen für eine blendfreie Arbeitsatmosphäre.

Weil es in der weitläufigen Ausstellungshalle eine Lichtlösung für große Längen braucht, haben sich die Architekten für die Lichtlinie StraitLine entschieden. Sie liefert auf 19 Metern Länge unterbrechungsfreies Licht. Der lineare Charakter wird auch bei den Deckensegeln fortgesetzt. Hier ist der Lichtkanal deckenbündig verbaut. Mich beeindruckt auch die enorme Raumhöhe, die die Ausstellung noch großzügiger wirken lässt. Auf fünf Metern Höhe wurden die Lichtlösungen installiert. Trotzdem überzeugt ein brillantes Licht, unter dem sich die Mitarbeiter wohlfühlen und das die Ausstellung ideal ausleuchtet.

Spots für StraitLine übernehmen dabei die Akzentbeleuchtung und präsentieren die Details der Klassiker besonders vorteilhaft. Die hohen Farbwiedergabewerte der Leuchten machen meinem Auge klar, dass diese Fahrzeuge nicht nur unter der Motorhaube mit feinsten Technik glänzen, sondern auch mit hochwertiger Lackierung. Da fällt es mir noch schwerer, den Schlüssel des Sportwagens wieder zurückzugeben und Nordrhein-Westfalen den Rücken zu kehren.





ZIEL #3

LTS ZU BESUCH BEI WOLFORD, AMSTERDAM, NIEDERLANDE

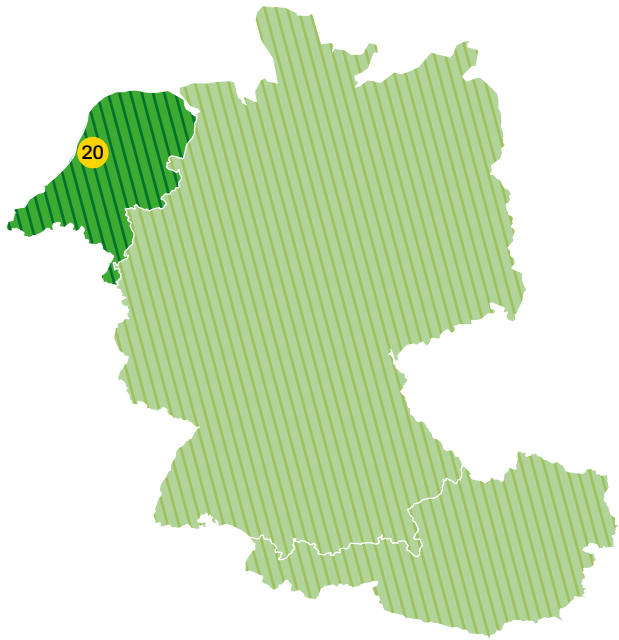

Auf dem Bildschirm im Store sehe ich das Blitzlichtgewitter bei einer Party in Hollywood. Stars und Sternchen laufen in ihnen über den roten Teppich, Fotografen und Fans schreien vor Aufregung, Madonna trägt sie und Beyoncé lässt sich mit ihnen fotografieren: Gemeint sind die Strumpfhosen von Wolford. Sie sind Lieblinge der Prominenten und mit ihrer Verarbeitungsqualität begeistern sie weltweit Kundinnen.

Produziert wird die Strumpfhose am Bodensee in Bregenz. Dort gründete Reinhold Wolff gemeinsam mit Walter Palmers ein Unternehmen für kunst- und reinseidene Damenstrümpfe. Bei einer Reise der beiden Gründerväter nach Oxford ließen sich die Unternehmer inspirieren. Der Name Wolford war geboren.

Heute hängt das Markenlogo groß im Schaufenster des neuen Stores in Amsterdam. Er befindet sich in der nobelsten Einkaufsstraße der niederländischen Metropole. Helle Farben vermitteln mir das Gefühl, willkommen zu sein: Weiß in sämtlichen Facetten, der cremefarbene Travertin-Boden und helle Holztöne.

ZWISCHEN GLANZ UND GLAMOUR

Die Beleuchtung ist fester Bestandteil des Store-Konzepts und steht im Einklang mit der Wolford-Marken-DNA. Sie macht die Feinheit und Eleganz der hochwertigen Wolford-Kollektion deutlich. Die Strahler Jamie durchziehen an Stromschienen horizontal den Raum und tauchen Wäsche, Strümpfe und Accessoires in ein glänzendes Licht. Exakt ausgerichtet, aber im Hintergrund, setzen die modernen Leuchten bewusst Lichtakzente und lenken meine Aufmerksamkeit auf die Keypieces der neuen Saison.

Während in der heimischen Produktion in Bregenz täglich rund 14.000 Strumpfhosen und 4.000 Strümpfe entstehen, sehe ich, wie hier im Flagship-Store gerade eine Kundin aufmerksam und in Ruhe beraten wird. Sie strahlt mit den Beraterinnen und mit Jamie um die Wette.



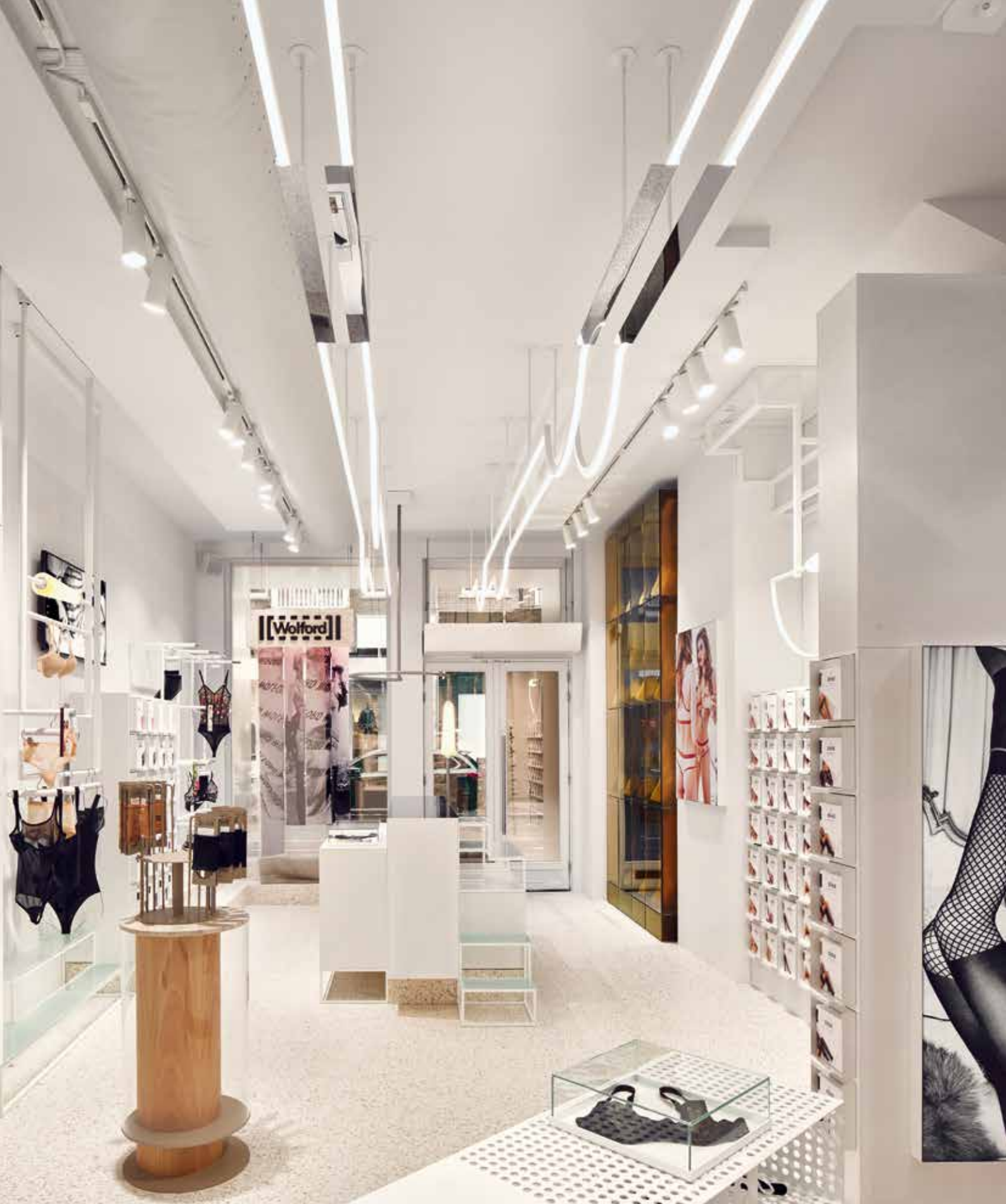

ZIEL #4

LTS ZU BESUCH BEI DIE WÄLDERIN, MELLAU, ÖSTERREICH

Schneebedeckte Bergspitzen und strahlend blauer Himmel. Meine Aussicht entspricht einem idyllischen Postkartenmotiv. Ich sitze in einer Gondel der Mellaubahn und lasse mich nach einem erfüllten Wandertag ins Tal bringen. Heute stand eine Gipfelwanderung auf die Kanisfluh auf dem Programm. Die Kanisfluh – der „Mellauer Hausberg“ – ist einer der markantesten Berge und ein Wahrzeichen des Bregenzer Waldes.

Jetzt freue ich mich aber auf einen entspannten Tagesausklang im Vier-Sterne-Hotel „Die Wälderin“ direkt gegenüber der Bergbahn. Zwar ist es einer der größten Hotelbetriebe des Bregenzer Waldes, aber die gemütliche Atmosphäre des Familienbetriebs spüre ich schon beim herzlichen Empfang im hellen Eingangsbereich.

HIGHLIGHT IN DEN BERGEN

In der Lobby sorgen die LTS Einbaustrahler der CSA-Serie für eine angenehme Allgemeinbeleuchtung. Der Raum transportiert die Mischung aus Familientradition und moderner Vorarlberger Architektur. Bernd Frick, Sohn des Seniorchefs Herbert Frick, hat das Hotel mit viel Holz, Glas und natürlichen Werkstoffen ausgestattet. „Zum allergrößten Teil haben wir uns auf Handwerker aus der Region verlassen“, so Herbert Frick, „und beim Licht auf LTS.“

Auch auf dem Weg zu meinem Zimmer begleiten mich weiter unauffällig die CSA-Einbaustrahler. Über meiner Hotelzimmertür begrüßt mich ein kleiner Spot aus der Reihe Flixx, der mich zielstrebig eintreten lässt. Endlich Zeit, die Wanderschuhe aus- und den Bademantel anzuziehen. Das lichtdurchflutete Zimmer wird zusätzlich vom Anbau-Downlight Button Mini erhellt. Alles wirkt großzügig und stimmungsvoll – der ideale Rückzugsort zum Entspannen.

Nun lasse ich aber im Spa- und Wellnessbereich meine Seele baumeln und die Füße ruhen. Das alpine Panorama ist durch die großen Fensterfronten mein steter Begleiter. Der Lichtkanal, der an den Deckenkanten eingebaut ist, sorgt für ein indirektes Licht und eine intime Wohlfühlatmosphäre.

Diese Lichtstimmung begegnet mir auch, zum Abschluss meines Tages, in der Hotelbar. Der Lichtkanal grenzt die Bar optisch vom übrigen Raum ab. Das Beleuchtungskonzept geht meisterhaft auf, denn hier hinten ist die Stimmung ungezwungen und behaglich. Sanft durchflutet das Licht meinen eiskalten Gin Tonic. Ein perfekter Tag geht zu Ende.







ZIEL #5

LTS ZU BESUCH BEI DOUGLAS, WIEN, ÖSTERREICH



Dicht an dicht drängeln sich in der Haupteinkaufszone Wiens, der Mariahilfer Straße, gut gelaunte Passanten. Einheimische und Touristen sind mit schnellen Schritten unterwegs auf einen Kaffee, zum Geschäftstermin oder vielleicht zum Shopping.

Meine Stirn liegt in Falten. Ich überlege, welches Souvenir ich mit nach Hause bringen soll? Das Wiener Schnitzel oder die Sachertorte sind ungünstig zu transportieren. Ich entscheide mich daher für einen Besuch bei Douglas, Europas führender Parfümeriemarke.

Die gläserne Fassade und das sieben Meter hohe Atrium im Eingangsbereich lassen mich staunen. Es duftet, glänzt und glitzert. Schönheit, dachte ich, liege im Auge des Betrachters – aber jetzt weiß ich, Schönheit kann man kaufen. Auf 455 Quadratmetern bietet der Einzelhändler tausende Artikel, darunter Düfte, Cremes und Kosmetik von Estée Lauder, Chanel und Co.

SCHÖNHEIT BRAUCHT LICHT

Geradliniges Mobiliar und Designelemente in geschwungenen Formen lassen die Parfümerie in einem luxuriösen Look erscheinen. Architekt Volker Metz hat ein neues Konzept namens „grey 024“ für Douglas in Österreich entworfen. Es leitet sich von der RAL-Farbe ab, die sich im umgebauten Shop konsequent wiederfindet. Deshalb wurden auch die eingesetzten Leuchten extra in diesem Farbton angefertigt. Dadurch fügen sie sich dezent in das Ambiente ein. Ihre vorrangige Aufgabe ist es, Flacons, edle Glasfläschchen und hochwertige Verpackungen zum Funkeln zu bringen. Strahler auf Stromschienen mit engen Abstrahlwinkeln sorgen für eine fokussierte Akzentbeleuchtung und lenken den Blick auf die besonderen Pflegeprodukte.

Und da entdecke ich, was ich heute kaufe. Zielgerichtet finde ich meinen Weg in die Herrenabteilung. Die schlanken Stromschienenstrahler der Serie Torpedo und kompakte Spots der Serie Jett beleuchten Regale zusätzlich. Sie liefern lebendige Lichtspiele an den sonst dunklen Wänden. Wenige SCS-Lichtsysteme an der Decke reichen aus, um den Verkaufsraum bis zum Erdgeschoss mit einer angenehmen Grundbeleuchtung zu versorgen.

Da steht es: ein Luxus-Bartpflegeset für echte Kerle. Darin befindet sich ein handgefertigtes Rasiermesser aus Solingen, in dem sich mein 3-Tage-Bart spiegelt. So viel Originalität muss sein, denke ich und trete den Heimweg nach Tettnang ein.



ENJOY THE SHOW

PRODUKTE IM SHOWROOM LIVE ERLEBEN

4 m

DECKENHÖHE IN
DEN PRÄSENTATIONS-
RÄUMEN

> 1.000 m²
AUSSTELLUNGSFLÄCHE



Die Ausstellung ist eine Plattform für Lichtinteressierte, die unsere Produkte und Technologien in der Praxis erproben möchten. Hat man die Leuchten in der Hand, spürt das Material und sieht die Farbe, fällt die Auswahl leicht. Darüber hinaus lassen sich unsere Lichtlösungen in der Anbausituation und der konkreten Anwendung im Shop-, Hospitality- oder Office-Bereich testen.

In einem eigens eingerichteten Mock-up-Bereich können wir unter Berücksichtigung der individuellen Anforderungen jegliche Raumsituation simulieren. Diese wird zu Vergleichszwecken mit unterschiedlichen Lichtqualitäten beleuchtet. So wird gemeinsam eine Entscheidungsgrundlage geschaffen, um die optimale Beleuchtungslösung zu wählen.

**Seien Sie unser Gast und besuchen Sie uns –
gerne auch mit Ihren Kunden zum Beratungsgespräch!**

ERÖFFNET IM JAHR

2004



518

LICHTPUNKTE



STANDORT
WALDESCH 24,
TETTANG

27.900
STUNDEN LICHT

seit dem ersten Tag des Showrooms,
seit der ersten montierten Leuchte,
täglich von 8:00 bis 17:00 Uhr,
200 Tage im Jahr!



PROMINENTE GÄSTE

Nik Schweiger ist Inhaber von Barefoot Design, Innenarchitekt und Designer – und Bruder von Til Schweiger.

Ulrike Brandt ist eine Koryphäe auf dem Gebiet der Lichtplanung und Inhaberin des gleichnamigen Büros mit Sitz in Hamburg.

Anne Haug ist Profi-Triathletin, Olympionikin und diplomierte Sportwissenschaftlerin.

20

EVENTS PRO JAHR,

darunter das LTS Lichtforum, interne Events, Mitarbeiterschulungen und Presseveranstaltungen

Sie wünschen
einen persönlichen Termin?

+49 7542 9307-0



WISSEN SCHAFFT KOMPETENZ

Optimales Licht ist ein komplexes Thema, das durch neue Entwicklungen und Trends immer wieder für Gesprächsstoff sorgt. Im LTS Lichtforum erwerben Teilnehmer wertvolles Wissen rund um den Aspekt der Beleuchtung, das ihnen als wichtige Stütze bei der fachgerechten Beratung dient und in der täglichen Arbeit hilft. Alle wissensbasierten Seminare werden auf den Kenntnisstand und die Interessen der Teilnehmer abgestimmt. Die Veranstaltungen finden am Unternehmensstandort in Tettng und in weiteren Locations in ganz Deutschland statt.



Maren Breitenberger
Dipl.-Ing. Innenarchitektur,
MSC Architectural Lighting Design

Seit 2016
Leitung des Lichtforums bei LTS

Seit 2015
Lehraufträge und Referentin von
Workshops an unterschiedlichen
Hochschulen

Maren Breitenberger ist seit 2011 für LTS tätig. Die studierte Innenarchitektin und Lichtplanerin ist das Gesicht des LTS Lichtforum. Was die Seminarreihe ausmacht, erklärt die Lichtexpertin im Interview.

An wen richtet sich das LTS Lichtforum?

An jeden, der seine Kompetenz im Bereich Licht und Beleuchtung steigern möchte. Gerade für planende Berufe ist es aber sicher von besonderem Interesse, weil wir immer den aktuellsten Stand der Wissenschaft und Technik vermitteln.

Welche Themen behandelt das LTS Lichtforum?

Auch hier sind die Themen sehr breit aufgestellt, von Grundlagen und Basiswissen („Was sind Lux und Lumen?“) über die Geschichte der Beleuchtung bis hin zu Richtlinien und Normen werden konkrete Fakten aufgegriffen. Genauso besprechen wir verschiedene Lichtqualitäten und die empfundene Wirkung des Lichts auf Mensch, Raum und Atmosphäre. Sehr gerne gehen wir aber auch auf individuelle Themenwünsche ein.

Warum werden diese Seminare angeboten?

Wenn wir als in Deutschland produzierendes mittelständisches Unternehmen weiter auf dem Lichtmarkt wachsen wollen, müssen wir mehr bieten als das, was man online günstig beziehen kann. Zum einen ist nur geschultes Fachpersonal in der Lage, qualitativ gutes von schlechtem Licht zu unterscheiden. Zum anderen wollen wir als verlässlicher Partner an der Seite unserer Kunden die Arbeit mit unseren Lösungen so klar und einfach wie möglich gestalten. Nur in einer Partnerschaft, die auf Kompetenz und Vertrauen beruht, ist ein langfristiges Arbeiten miteinander möglich.

Wann und wo finden die Schulungen statt?

Es gibt einige fixe Termine in ganz Deutschland, für die sich jeder anmelden kann. Parallel laufen individuelle Veranstaltungen, oft bei uns in Tettng mit Werksbesuch und genau den Themen, die sich der Kunde wünscht.

Welche Frage wird Ihnen von den Teilnehmern am häufigsten gestellt?

Wie ist das mit LEDs und dem blauen Licht? Wie schädlich ist das für uns Menschen wirklich?

Und?

Wen die Antworten auf diese und weitere Fragen interessieren, ist herzlich gerne zu einem Seminar des LTS Lichtforums eingeladen.

An welche Rückmeldung erinnern Sie sich?

Wenn Rückmeldungen kommen, sind sie in der Regel positiv. Sehr nett war, was ein Teilnehmer nach einer Schulung sagte: „Ich dachte, ich wüsste über Licht Bescheid. Aber nach der Veranstaltung heute weiß ich, dass es immer noch etwas zu lernen gibt.“



**Elektro Fix
Uwe Kotzelnick**

Potsdamer Straße 2
19063 Schwerin
+49 385 300087-0
www.elektro-fix.de

SIE WOLLEN AM LTS LICHTFORUM TEILNEHMEN?

+49 7542 9307-0
lichtforum@lts-light.com

[www.lts-light.com/
lichtforum](http://www.lts-light.com/lichtforum)

GUT ZU WISSEN ...

Die Vorträge mit
Workshop-Charakter sind
von den Architektenkammern
einiger Bundesländer
als Fortbildungen
anerkannt.

Uwe Kotzelnick ist Elektromeister und Inhaber eines mittelständischen Betriebes mit zehn Mitarbeitern in Schwerin. Am LTS Lichtforum hat er im Mai 2019 teilgenommen. Im Gespräch schildert er seine positiven Erfahrungen.

Wie sind Sie auf das LTS Lichtforum aufmerksam geworden?

Durch meinen persönlichen Ansprechpartner bei LTS. Wir sind immer auf der Suche nach einer Möglichkeit, uns weiterzubilden. Da war das LTS Lichtforum in Tettmang ein tolles Angebot.

Wieso haben Sie am LTS Lichtforum teilgenommen?

Nicht nur die Weiterbildung hat uns gereizt, sondern auch der direkte Kontakt zum Produzenten – zur Industrie. Auf einer Messe kann man ein Unternehmen und seine Produkte nicht so gut und intensiv kennenlernen wie vor Ort im persönlichen Gespräch.

Was hat Ihnen besonders gut gefallen?

Begeistert hat mich die Größe des neu gestalteten Showrooms. Alles weist dort in Richtung Zukunft. Die LTS Lichtexpertin Maren Breitenberger sprach nicht nur von Herausforderungen, sondern zeigte auch Lösungen auf – besonders für maßgeschneidertes Licht. Die technischen Details wurden erklärt und die dazugehörigen Steuerungstechnologien vorgestellt. Neuerungen auf dem Markt, genauso wie spannende Entwicklungen im LED-Bereich, waren Inhalt. Auch die Qualität des Lichts wurde thematisiert. Eine aktuelle Marktanalyse rundete das LTS Lichtforum mit einem abschließenden Ausblick ab.

Welche Information ist Ihnen bis heute im Gedächtnis geblieben?

Jeder empfindet die Farben von Licht anders.

Wir haben erlebt, wie man mit Licht den Biorhythmus und die Produktivität des Menschen beeinflussen kann. Dazu gehört auch die Lichtsteuerung. Mit Licht beschäftigen meine Mitarbeiter und ich uns täglich. Die hier aufgezeigten Lösungen mit hochwertigem Licht haben nicht nur einen Mehrwert für mich in der Kundenberatung, sondern auch für den Kunden selbst. Sein Ziel ist es, die Verkaufszahlen im Retail durch gutes Licht zu erhöhen. Denn Qualität rechnet sich.

Wie können Sie den Input aus dem LTS Lichtforum für Ihre Kunden nutzen?

Mein Ziel ist es, durch kompetente Beratung und qualitativ hochwertige Produkte Kundenbindung zu schaffen. Für Kunden, die sich von Qualität, Know-how und Service überzeugen lassen. Ich weiß, dass es dabei zu hohen Anfangsinvestitionen kommen kann, doch unterm Strich wird der Kunde durch die perfekte Lichtlösung und einen erhöhten Umsatz belohnt.

Wer sind denn Ihre Kunden?

Retail-Kunden im Konfektions- und Kosmetikbereich. Dabei gilt es, den Kunden zu überzeugen, dass gutes Licht den Umsatz ankurbelt.

Können Sie das LTS Lichtforum Ihren Kollegen empfehlen?

Ja natürlich, denn Weiterbildung ist in unserer schnelllebigen Zeit sehr wichtig. Nur so kann man einen Vorsprung zu anderen Mitbewerbern bekommen und halten. Die Produkte überholen sich in ihrer Weiterentwicklung gegenseitig und nur der, der am Ball bleibt, kann auch am Markt bestehen.

Würden Sie das LTS Lichtforum nochmals besuchen?

Klar! Gerne zu einem anderen Thema – zum Beispiel in puncto Bürobeleuchtung. Hier sehe ich in Zukunft sehr große Veränderungen. LTS ist mit der Deckenleuchte Optico und dem Stehleuchten-Programm ja schon einen Schritt in Richtung Zukunft unterwegs. Von diesem Vorsprung möchten auch wir unsere Kunden überzeugen und das geht nur durch fachkompetentes Wissen und versierte Beratung.

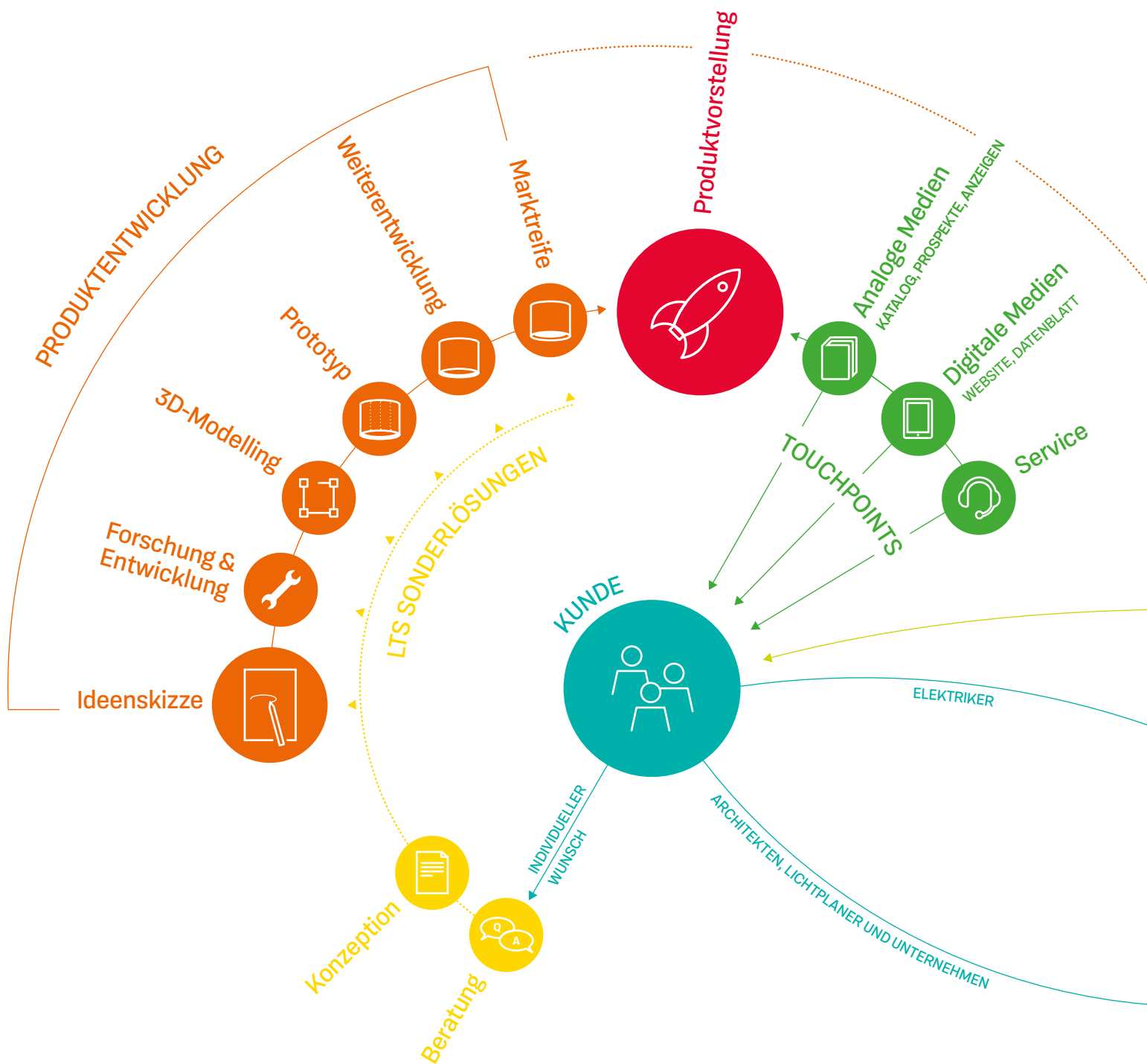

LÄUFT BEI UNS

DER LTS-PRODUKTKREISLAUF
VON DER IDEE BIS ZUR AUSLIEFERUNG

Der Kunde im Mittelpunkt

Die Schnittstelle zu den LTS Produkten bietet unser Außendienst oder das fachkundige Serviceteam im Haus. Wir zeigen ganzheitliche Lichtlösungen unter Berücksichtigung unserer hochwertigen Standardprodukte auf. Beziehen kann man diese selbstverständlich direkt bei LTS oder über unsere Partner im Elektrogroßhandel.

Aktuelle Informationen über alle Netzwerke

Unsere neue Website bietet Informationsmaterial zu jedem Produkt. Hier finden Sie alle Medien und digitalen Datenblätter auch zum Download. Unsere Konfiguratoren unterstützen außerdem dabei, individuelle Lichtlösungen entsprechend den gegebenen Anforderungen schnell und einfach zu gestalten.

Alle Produkte „made in Germany“

Von der Idee über die ersten Skizzen bis hin zum marktreifen Serienprodukt: Die komplette Produktentwicklung findet bei LTS inhouse statt. Zahlreiche Gebrauchsmusterschriften und Patente belegen den Erfolg der Forschung und Entwicklung. Ein Hightech-Maschinenpark sorgt für Unabhängigkeit in der Fertigung, wobei alle Arbeitsschritte der Montage in Handarbeit erfolgen.

LTS Sonderlösungen für jeden Anspruch

Auch auf individuelle Wünsche können wir eingehen. Die hohe Fertigungstiefe am Standort in Tettmang ermöglicht uns eine flexible Anpassung und schnelle Reaktion.

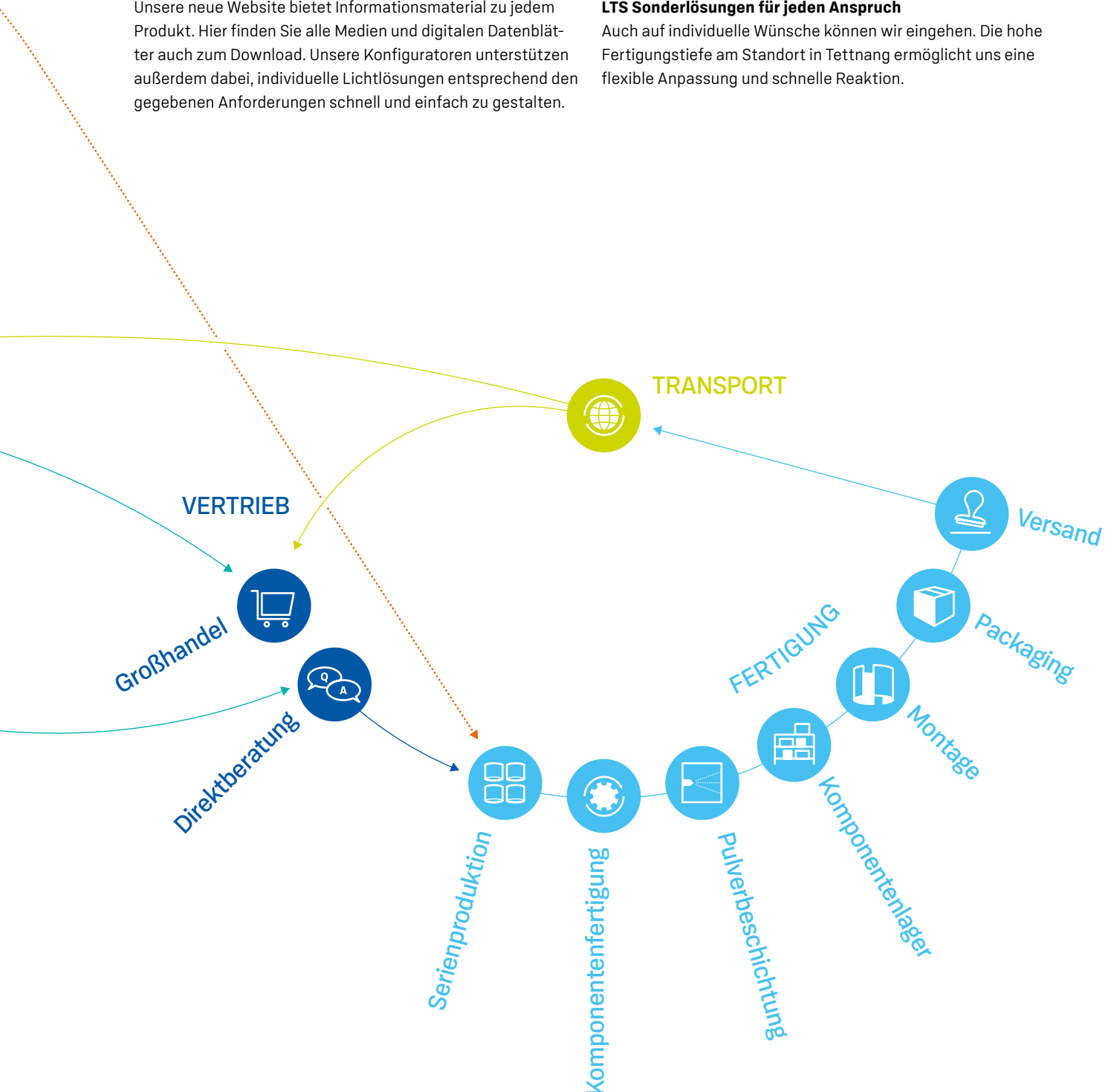

VORHANG AUF FÜR UNSERE PRODUKTE



LTS
LOVE TO SHINE

Produktübersicht

Stromschienenstrahler

Bixx 100 38	BixxL 200 40	EuroLED 42	Jamie 200 44	Jamie 300 46
				
Jett 100 48	Scout Next 50	Torpedo 200 52	Torpedo 300 54	
				

Einbaustrahler

CSA 40
58



CSA 50
60



CSA 60
62



CSA 72 Round
64



Dallton XSmall
66



Dallton Small
68



Dallton Medium
70



Dallton Large
72



Scene 1 System
76



Scene 33 System
78



Scene 4
80



Vale-Tu Round Small/Medium
82



Vale-Tu Round XSmall
84



Vale-Tu Square Small/Medium
86



Vale-Tu Square XSmall
88



Vario Classic
90



Produktübersicht

Anbau-Downlights

Button 300
94



Button Mini 100/200
96



Einbau-Downlights

Flixx 100/200 Round
100



Flixx 100/200 Square
102



Flixx 300 Flat Round
104



Flixx 300/400 Round
106



Flixx 300/400 Square
108



Flixx 320 Round Wallwasher
110



Torpedo 250
112



Torpedo 350
114



Vale-Tu Flat
116



Lichtsysteme

StraitLine 60
120



StraitLine 60 Spot
122



Decken- und Pendelleuchten

**Lunata Direkt-Indirekt
mit Lichteffektring**
126



**Lunata Direkt
ohne Lichteffektring**
128



LUZ Anbau
130



LUZ Einbau Standard
132



LUZ Pendel
134



LUZ Stromschiene Anbau
136



LUZ Stromschiene Pendel
138



**Monoline 070
Anbau & Pendel**
140



Piano Pendel
144



PL 20 Anbau & Pendel
146



PL 22 Anbau & Pendel
148



PL 25 Einbau Trimless
150



**PL 26 Direkt-Indirekt
Anbau**
152



PL 27 Einbau
154



**PL 28 Direkt-Indirekt
Pendel**
156



PL 50 Anbau & Pendel
158



PL 52 Anbau & Pendel
160



PL 55 Einbau Trimless
162



PL 57 Einbau
164



Trentino II Decke
166



Produktübersicht

Decken- und Pendelleuchten

Trentino II Pendel
168



Stehleuchten

Ascona
172



Piano Stand
174



Trentino II Stand
176



Wandleuchten

LUZ Wand
180



PL 23 Wand
182



Einlegeleuchten

Fyrre
186



Optico
188



Hallenleuchten

FLC
192



Stromschienen & Zubehör

ONETrack Anbau
198



ONETrack Einbau
200





STROM- SCHIENEN- STRAHLER



Bixx 100

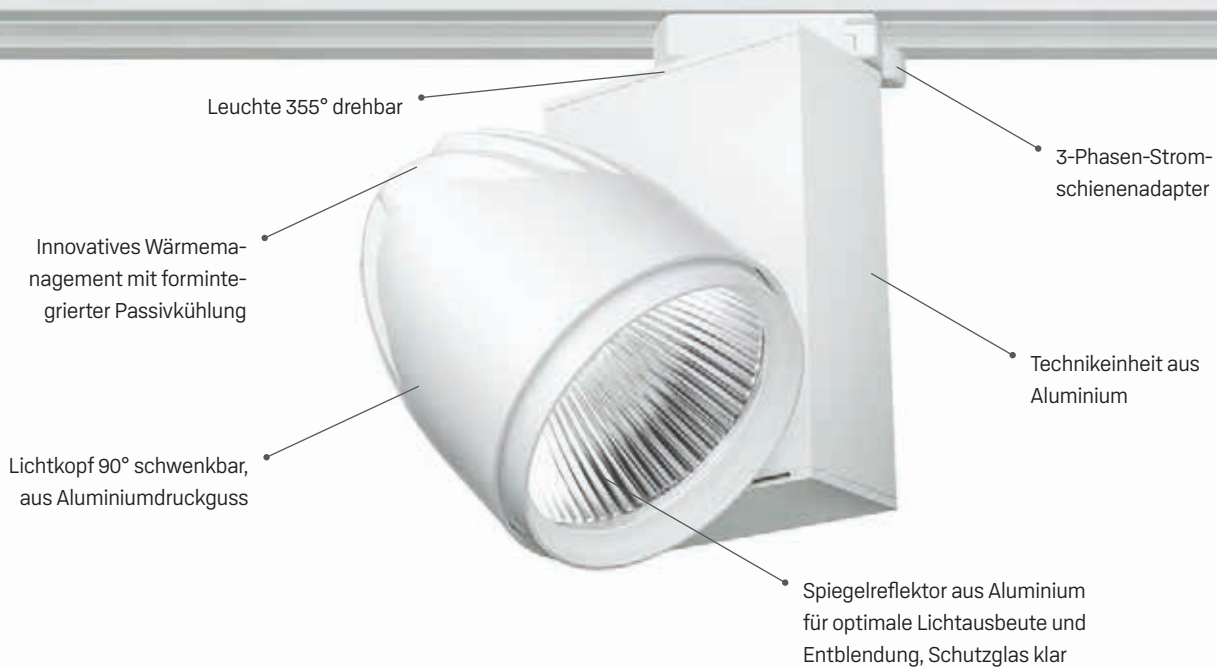

Hinweis
Auch als Hochleistungsstrahler
BixxL 200 (S. 40) erhältlich.

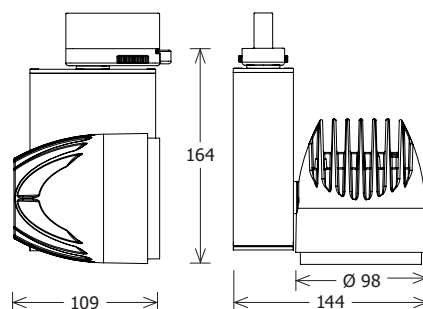

Standardoptionen



Sonderoptionen





Jacques' Wein-Depot, Aachen, D · Planung: D.S.D.5 Planungsgesellschaft · Foto: Max Schulz

Sortimentsauszug



Bezeichnung	Abstrahlwinkel	CCT [K]	Systemleistung [W]	Lichtstrom [lm]	EEK
BIXX 102.30.15.2	15°	3000	27	2710	A+
BIXX 102.30.25.2	25°	3000	27	2700	A+
BIXX 102.30.35.2	35°	3000	27	2680	A+
BIXX 102.30.50.2	50°	3000	27	2620	A+
BIXX 103.30.15.2	15°	3000	35	3220	A+
BIXX 103.30.25.2	25°	3000	35	3200	A+
BIXX 103.30.35.2	35°	3000	35	3180	A+
BIXX 103.30.50.2	50°	3000	35	3120	A+

Zubehör

Bezeichnung	Beschreibung
FOCUS 100.1	fokussierbare Bikonvexlinse für Akzentbeleuchtung
ZBK 96	Blendklappe
ZBW83	Wabenraster



Weitere Produktinformationen finden Sie unter www.lts-light.com/2311

BixxL 200

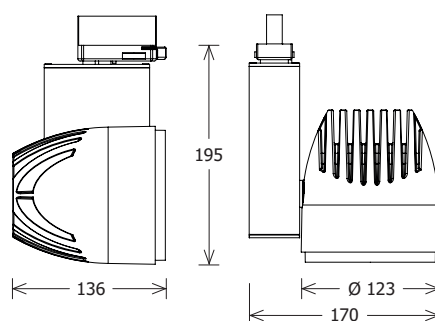

Standardoptionen



Sonderoptionen





Porsche Zentrum, Paderborn, D · Foto: Henning Stauch Photography

Sortimentsauszug



Bezeichnung	Abstrahlwinkel	CCT [K]	Systemleistung [W]	Lichtstrom [lm]	EEK
BIXXL 205.30.15.2	15°	3000	51	5200	A++
BIXXL 205.30.25.2	25°	3000	51	5180	A++
BIXXL 205.30.40.2	40°	3000	51	5060	A+
BIXXL 205.30.60.2	60°	3000	51	5240	A++
BIXXL 206.30.15.2	15°	3000	59	5830	A+
BIXXL 206.30.25.2	25°	3000	59	5810	A+
BIXXL 206.30.40.2	40°	3000	59	5680	A+
BIXXL 206.30.60.2	60°	3000	59	5870	A+
BIXXL 207.30.15.2	15°	3000	68	6940	A++
BIXXL 207.30.25.2	25°	3000	68	6920	A++
BIXXL 207.30.40.2	40°	3000	68	6790	A+
BIXXL 207.30.60.2	60°	3000	68	6980	A++

Zubehör

Bezeichnung	Beschreibung
ZBK 98	Blendklappe
ZBW 84	Wabenraster



Weitere Produktinformationen finden Sie unter www.lts-light.com/2318

EuroLED

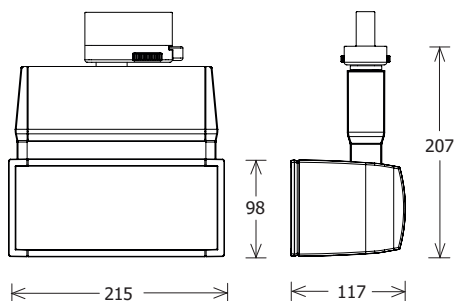
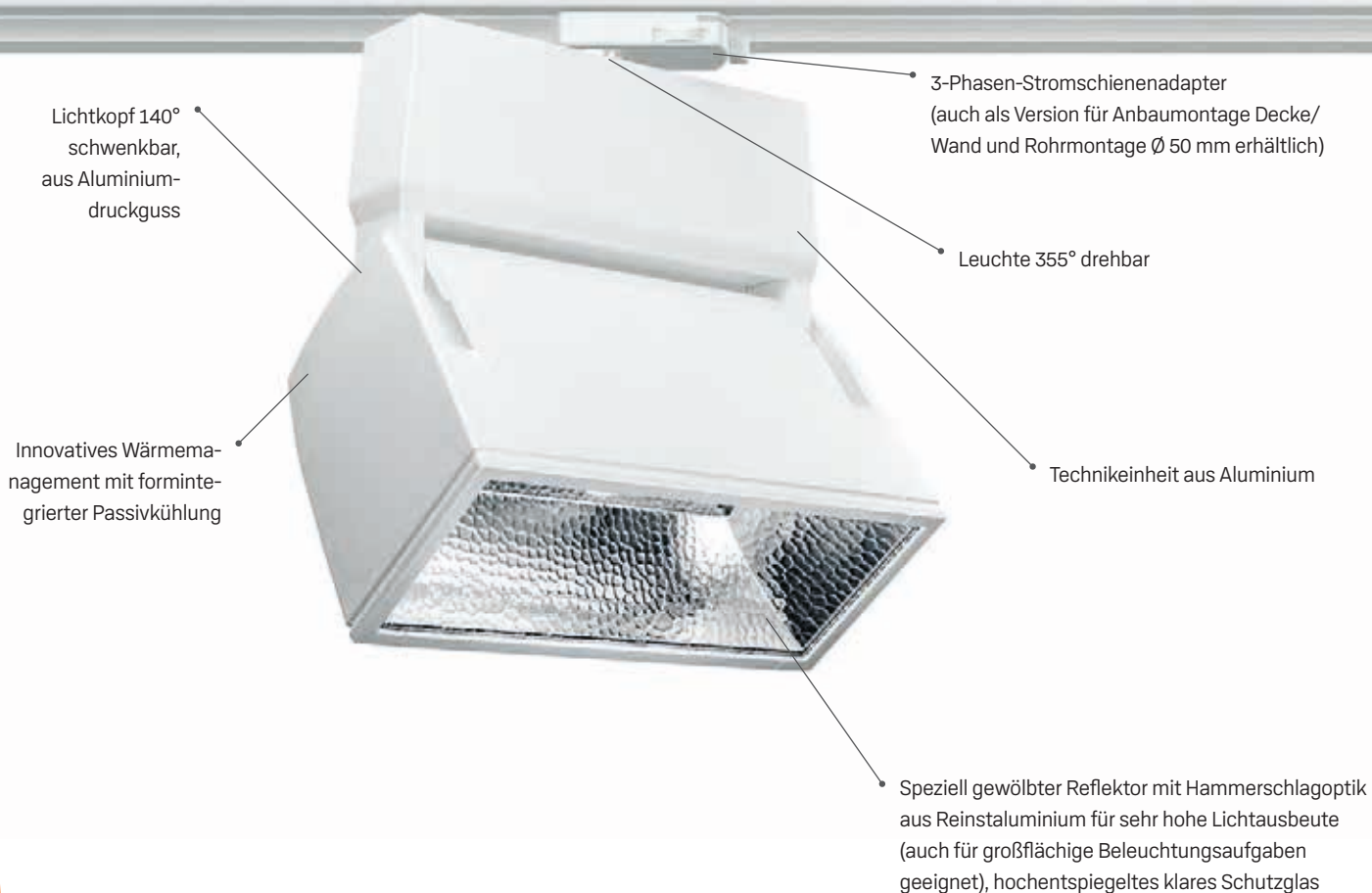

Standardoptionen



Sonderoptionen





RaumW Einrichten, Kirchzarten, D · Planung: RaumW · Foto: Enrique Salcedo Puerto

Sortimentsauszug



Bezeichnung	Befestigung	CCT [K]	Systemleistung [W]	Lichtstrom [lm]	Gewicht [kg]	EEK
EL 303.30.2	Stromschiene	3000	34	4220	2.12	A++
EL 304.30.2	Stromschiene	3000	50	6280	2.12	A++
EL 307.30.2	Stromschiene	3000	59	7420	2.02	A++
EL 303.30.4	Anbaumontage	3000	34	4220	2.44	A++
EL 304.30.4	Anbaumontage	3000	50	6280	2.44	A++
EL 303.30.5	Rohrmontage (Ø 50 mm)	3000	34	4220	2.56	A++
EL 304.30.5	Rohrmontage (Ø 50 mm)	3000	50	6280	2.56	A++
EL 307.30.5	Rohrmontage (Ø 50 mm)	3000	59	7420	2.42	A++

Zubehör

Bezeichnung	Beschreibung
ZBK 97	Blendklappe



Weitere Produktinformationen finden Sie unter www.lts-light.com/2322

Jamie 200

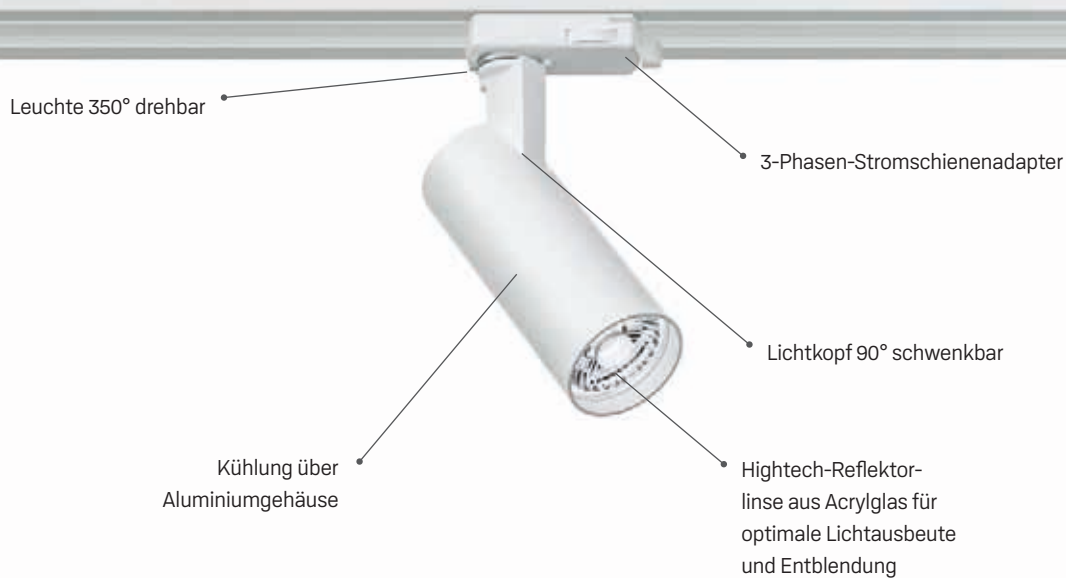

Hinweis
Auch als baugrößere Version
Jamie 300 (S. 46) erhältlich.

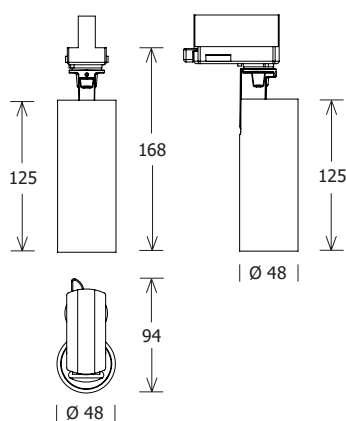

Standardoptionen

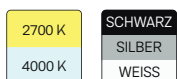

Sonderoptionen

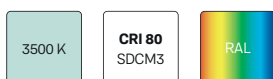



Weltladen, Ravensburg, D · Foto: Jean-Marc Delettre — Photography

Sortimentsauszug



Bezeichnung	Abstrahlwinkel	CCT [K]	Systemleistung [W]	Lichtstrom [lm]	EEK
JAMIE 201.930.25.2	25°	3000	12	930	A+
JAMIE 201.930.40.2	40°	3000	12	980	A+
JAMIE 201.930.55.2	55°	3000	12	680	A

Weitere Produktinformationen finden Sie unter www.lts-light.com/2365

Jamie 300



Hinweis

Auch als baukleinere Version Jamie 200 (S. 44) erhältlich.

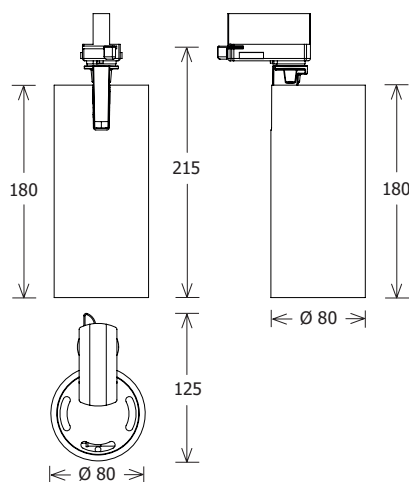

Standardoptionen



Sonderoptionen





Wolford, Amsterdam, NL - Foto: Maarten Willemstein Photography

Sortimentsauszug



Bezeichnung	Abstrahl- winkel	CCT [K]	System- leistung [W]	Lichtstrom [lm]	EEK
JAMIE 301.930.15.2	15°	3000	16	1380	A+ ➔
JAMIE 301.930.25.2	25°	3000	16	1390	A+ ➔
JAMIE 301.930.35.2	35°	3000	16	1340	A+ ➔
JAMIE 301.930.45.2	45°	3000	16	1300	A+ ➔
JAMIE 302.930.15.2	15°	3000	26	2360	A+ ➔
JAMIE 302.930.25.2	25°	3000	26	2390	A+ ➔
JAMIE 302.930.35.2	35°	3000	26	2330	A+ ➔
JAMIE 302.930.45.2	45°	3000	26	2200	A+ ➔

Zubehör

Bezeichnung	Beschreibung
ZBW 85	Wabenraster

Weitere Produktinformationen finden Sie unter www.lts-light.com/2366

Jett 100

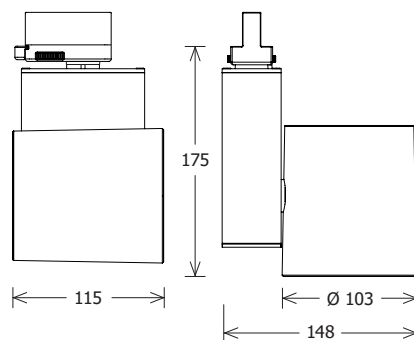

Standardoptionen



Sonderoptionen





Tafelzier, Nürnberg, D · Planung: toc. designstudio · Foto: toc. designstudio

Sortimentsauszug



Bezeichnung	Abstrahlwinkel	CCT [K]	Systemleistung [W]	Lichtstrom [lm]	EEK
JETT 102.30.25.2	25°	3000	20	2420	A++
JETT 102.30.35.2	35°	3000	20	2330	A++
JETT 102.30.50.2	50°	3000	20	2180	A++
JETT 103.30.25.2	25°	3000	30	3290	A++
JETT 103.30.35.2	35°	3000	30	3220	A++
JETT 103.30.50.2	50°	3000	30	2990	A+
JETT 104.30.25.2	25°	3000	40	4620	A++
JETT 104.30.35.2	35°	3000	40	4480	A++
JETT 104.30.50.2	50°	3000	40	4190	A++
JETT 105.30.25.2	25°	3000	50	5530	A++
JETT 105.30.35.2	35°	3000	50	5470	A++
JETT 105.30.50.2	50°	3000	50	5020	A+

Zubehör

Bezeichnung	Beschreibung
FOCUS 100.1	fokussierbare Bikonvexlinse für Akzentbeleuchtung
ZBK 96	Blendklappe
ZBW 83	Wabenraster



Weitere Produktinformationen finden Sie unter www.lts-light.com/2319

Scout Next

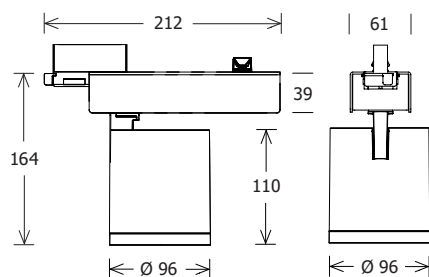
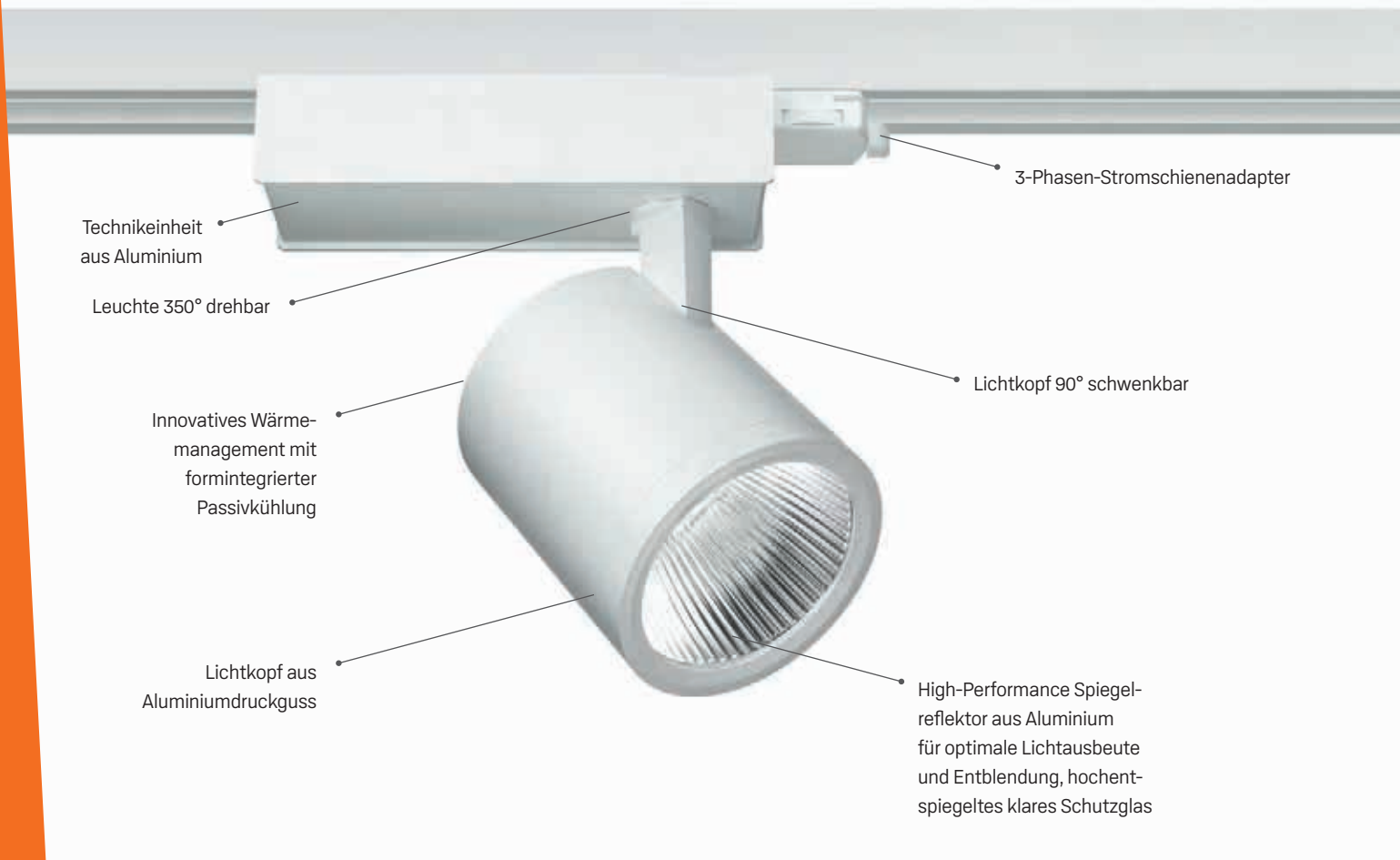

Standardoptionen



Sonderoptionen





Bauermarkt, Ravensburg, D · Foto: Jean-Marc Delettre – Photography

Sortimentsauszug

L80 B20
50 000 h

CRI 90
SDCM3



IP20



KG
1.1

Bezeichnung	Abstrahl- winkel	CCT [K]	System- leistung [W]	Lichtstrom [lm]	EEK
SCOUT 202.930.25.2	25°	3000	22	2410	A++
SCOUT 202.930.35.2	35°	3000	22	2320	A++
SCOUT 202.930.50.2	50°	3000	22	2310	A++
SCOUT 203.930.25.2	25°	3000	30	3380	A++
SCOUT 203.930.35.2	35°	3000	30	3270	A++
SCOUT 203.930.50.2	50°	3000	30	3240	A++
SCOUT 204.930.25.2	25°	3000	39	4310	A++
SCOUT 204.930.35.2	35°	3000	39	4190	A++
SCOUT 204.930.50.2	50°	3000	39	4140	A++
SCOUT 205.930.25.2	25°	3000	48	5190	A++
SCOUT 205.930.35.2	35°	3000	48	5050	A++
SCOUT 205.930.50.2	50°	3000	48	4990	A++

Zubehör

Bezeichnung	Beschreibung
FOCUS 100.1	fokussierbare Bikonvexlinse für Akzentbeleuchtung (jedoch nicht für SCOUT 205...)

Weitere Produktinformationen finden Sie unter www.lts-light.com/2367

Torpedo 200

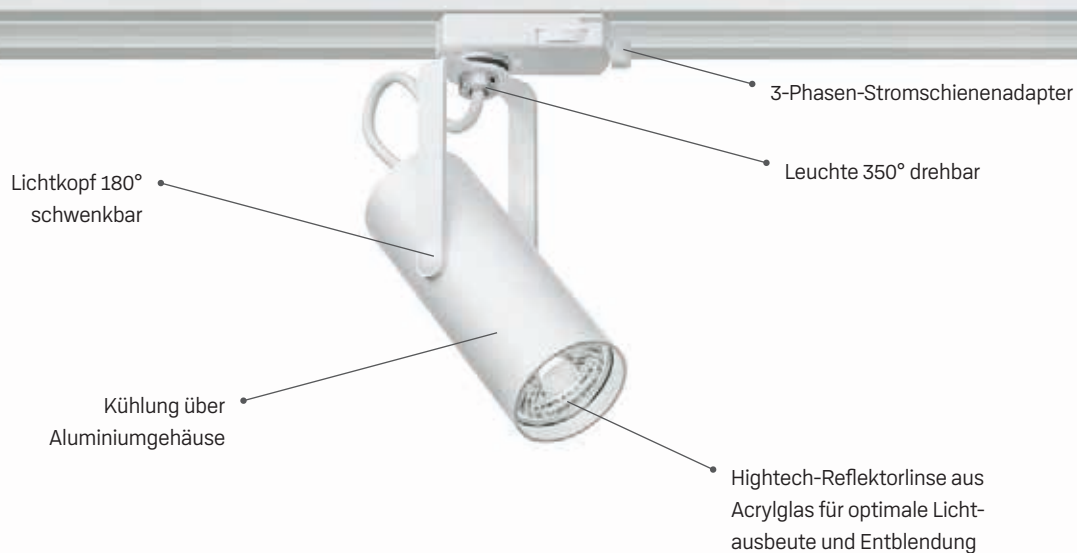

Hinweis
Auch als baugrößere Version
Torpedo 300 (S. 54) erhältlich.

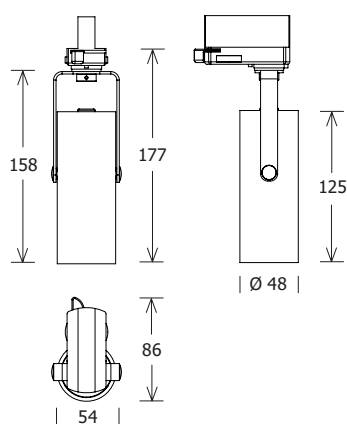

Standardoptionen

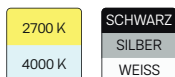

Sonderoptionen

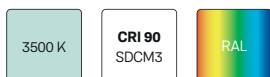



Douglas, Wien, A · Planung: Volker Metz · Foto: KiTO.photography

Sortimentsauszug



Bezeichnung	Abstrahl- winkel	CCT [K]	System- leistung [W]	Lichtstrom [lm]	EEK
TORL 201.830.25.2	25°	3000	12	1030	A+
TORL 201.830.40.2	40°	3000	12	1100	A+
TORL 201.830.55.2	55°	3000	12	760	A

Weitere Produktinformationen finden Sie unter www.lts-light.com/2364

Torpedo 300

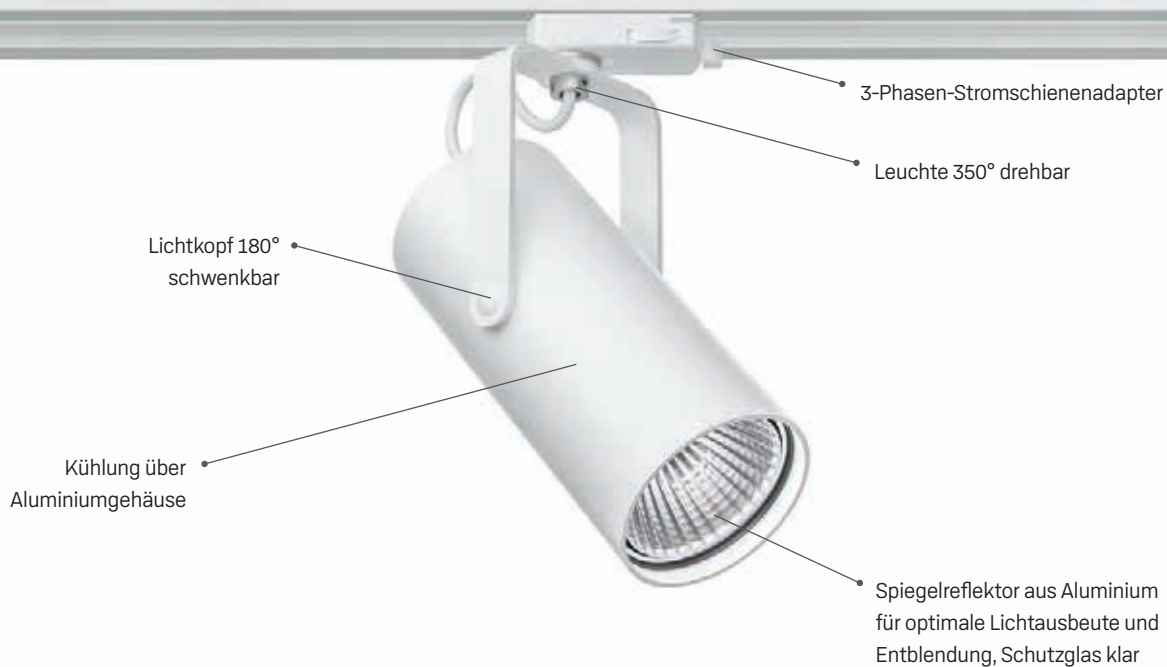

Hinweis

**Auch als baukleinere Version
Torpedo 200 (S. 52) erhältlich.**

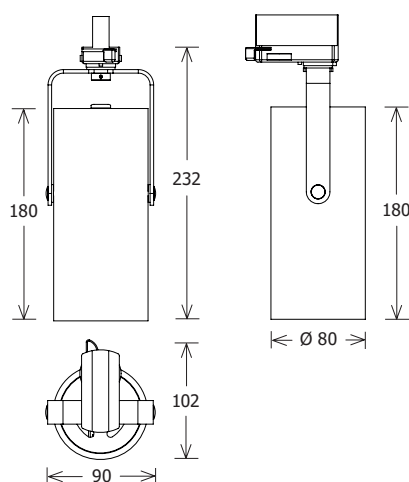

Standardoptionen



Sonderoptionen





Cucina Fabbrica, Wolfurt, A · Foto: Jean-Marc Delettre — Photography

Sortimentsauszug



Bezeichnung	Abstrahl- winkel	CCT [K]	System- leistung [W]	Lichtstrom [lm]	EEK
TORL 301.830.15.2	15°	3000	13	1320	A++
TORL 301.830.25.2	25°	3000	13	1320	A++
TORL 301.830.35.2	35°	3000	13	1310	A+
TORL 301.830.45.2	45°	3000	13	1290	A+
TORL 302.830.15.2	15°	3000	26	2630	A++
TORL 302.830.25.2	25°	3000	26	2620	A+
TORL 302.830.35.2	35°	3000	26	2610	A+
TORL 302.830.45.2	45°	3000	26	2580	A+

Zubehör

Bezeichnung	Beschreibung
ZBW 85	Wabenraster

Weitere Produktinformationen finden Sie unter www.lts-light.com/2363

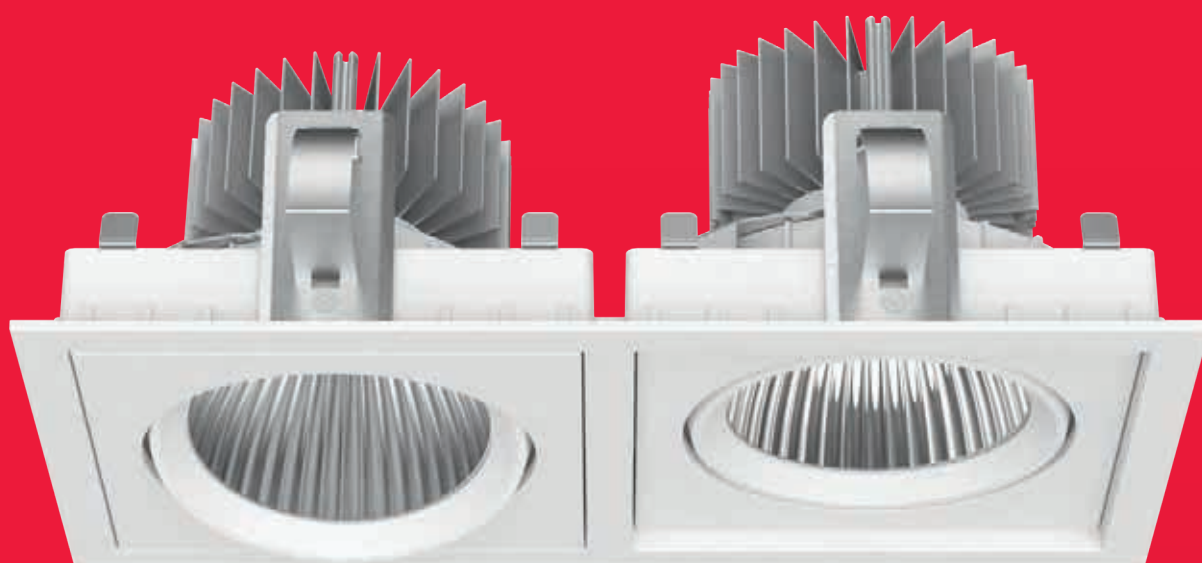

EINBAU- STRAHLER

www.lts-light.com/einbaustrahler



CSA 40



Wärmemanagement
mit Passivkühlung
(Kühlkörper aus Aluminium)

Werkzeugloser Deckeneinbau
mit Blattfedern, einstellbare
Deckenstärke



Einbauring aus Zinkdruckguss

Spiegelreflektor aus Aluminium
für optimale Lichtausbeute und
Entblendung

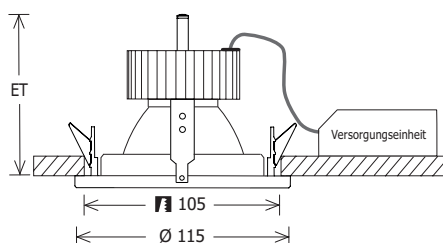

Standardoptionen



Sonderoptionen





UNIQLO, London, GB · Foto: HUFTON + CROW

Sortimentsauszug

L80 B20
50 000 h

CRI 80
SDCM3



IP20



Bezeichnung	Abstrahl- winkel	CCT [K]	System- leistung [W]	Lichtstrom [lm]	Einbautiefe ET [mm]	Ausschnitt [mm]	Deckenstärke [mm]	Gewicht [kg]	EEK
CSALP 40.1030.15	15°	3000	14	1430	105	Ø 105	3 - 25	0.56	A++
CSALP 40.1030.25	25°	3000	14	1420	105	Ø 105	3 - 25	0.56	A++
CSALP 40.1030.35	35°	3000	14	1410	105	Ø 105	3 - 25	0.56	A+
CSALP 40.1030.50	50°	3000	14	1390	105	Ø 105	3 - 25	0.56	A+
CSALP 40.2030.15	15°	3000	27	2740	105	Ø 105	3 - 25	0.70	A++
CSALP 40.2030.25	25°	3000	27	2730	105	Ø 105	3 - 25	0.70	A++
CSALP 40.2030.35	35°	3000	27	2710	105	Ø 105	3 - 25	0.70	A+
CSALP 40.2030.50	50°	3000	27	2650	105	Ø 105	3 - 25	0.70	A+
CSALP 40.3030.15	15°	3000	36	3640	122	Ø 105	3 - 25	0.72	A++
CSALP 40.3030.25	25°	3000	36	3620	122	Ø 105	3 - 25	0.72	A+
CSALP 40.3030.35	35°	3000	36	3600	122	Ø 105	3 - 25	0.72	A+
CSALP 40.3030.50	50°	3000	36	3530	122	Ø 105	3 - 25	0.72	A+

Weitere Produktinformationen finden Sie unter www.lts-light.com/2122

CSA 50

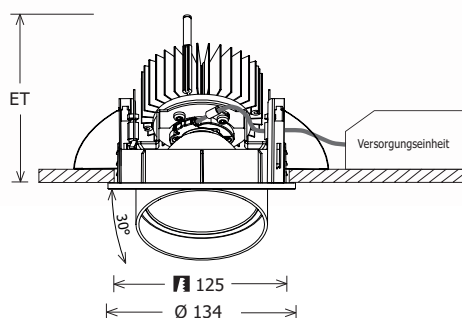
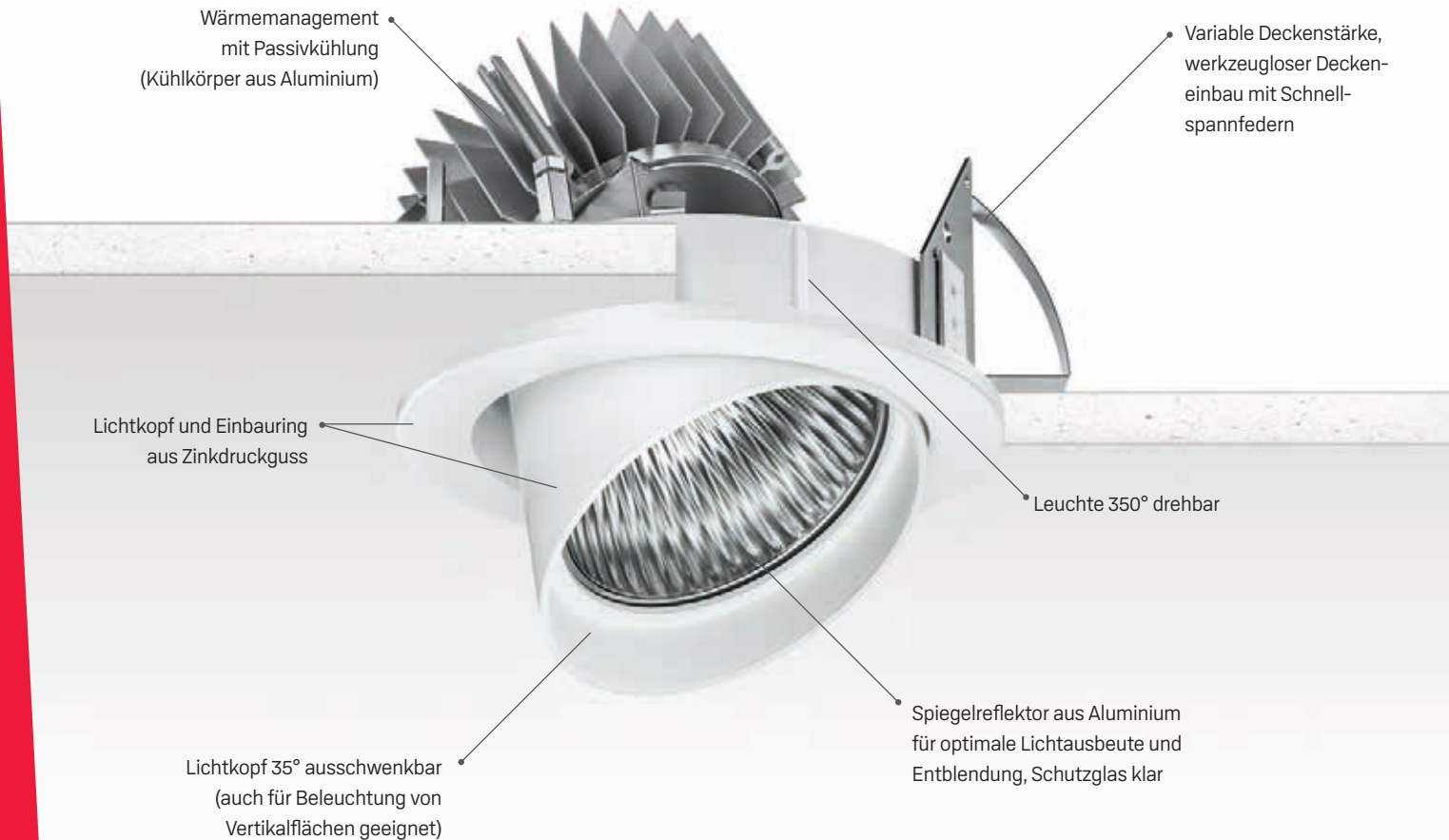

Standardoptionen



Sonderoptionen





Modehaus Fischer, Singen, D

Sortimentsauszug



Bezeichnung	Abstrahlwinkel	CCT [K]	Systemleistung [W]	Lichtstrom [lm]	Einbautiefe ET [mm]	Ausschnitt [mm]	Deckenstärke [mm]	Gewicht [kg]	EEK
CSALP 50.1030.15	15°	3000	14	1410	139	Ø 125	1 - 25	1.20	A+
CSALP 50.1030.25	25°	3000	14	1400	139	Ø 125	1 - 25	1.20	A+
CSALP 50.1030.35	35°	3000	14	1390	139	Ø 125	1 - 25	1.20	A+
CSALP 50.1030.50	50°	3000	14	1370	139	Ø 125	1 - 25	1.20	A+
CSALP 50.2030.15	15°	3000	27	2710	139	Ø 125	1 - 25	1.24	A+
CSALP 50.2030.25	25°	3000	27	2700	139	Ø 125	1 - 25	1.24	A+
CSALP 50.2030.35	35°	3000	27	2680	139	Ø 125	1 - 25	1.24	A+
CSALP 50.2030.50	50°	3000	27	2620	139	Ø 125	1 - 25	1.24	A+
CSALP 50.3030.15	15°	3000	36	3600	139	Ø 125	1 - 25	1.24	A+
CSALP 50.3030.25	25°	3000	36	3580	139	Ø 125	1 - 25	1.24	A+
CSALP 50.3030.35	35°	3000	36	3560	139	Ø 125	1 - 25	1.24	A+
CSALP 50.3030.50	50°	3000	36	3490	139	Ø 125	1 - 25	1.24	A+

Zubehör

Bezeichnung	Beschreibung
ZDAR 125.145-205	Ausgleichsring für Deckenausschnitte von 145 - 205 mm

Weitere Produktinformationen finden Sie unter www.lts-light.com/2353

CSA 60

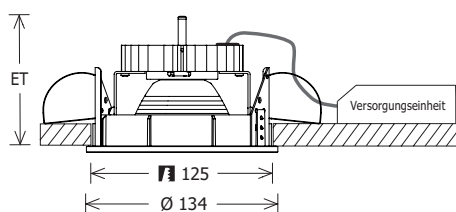
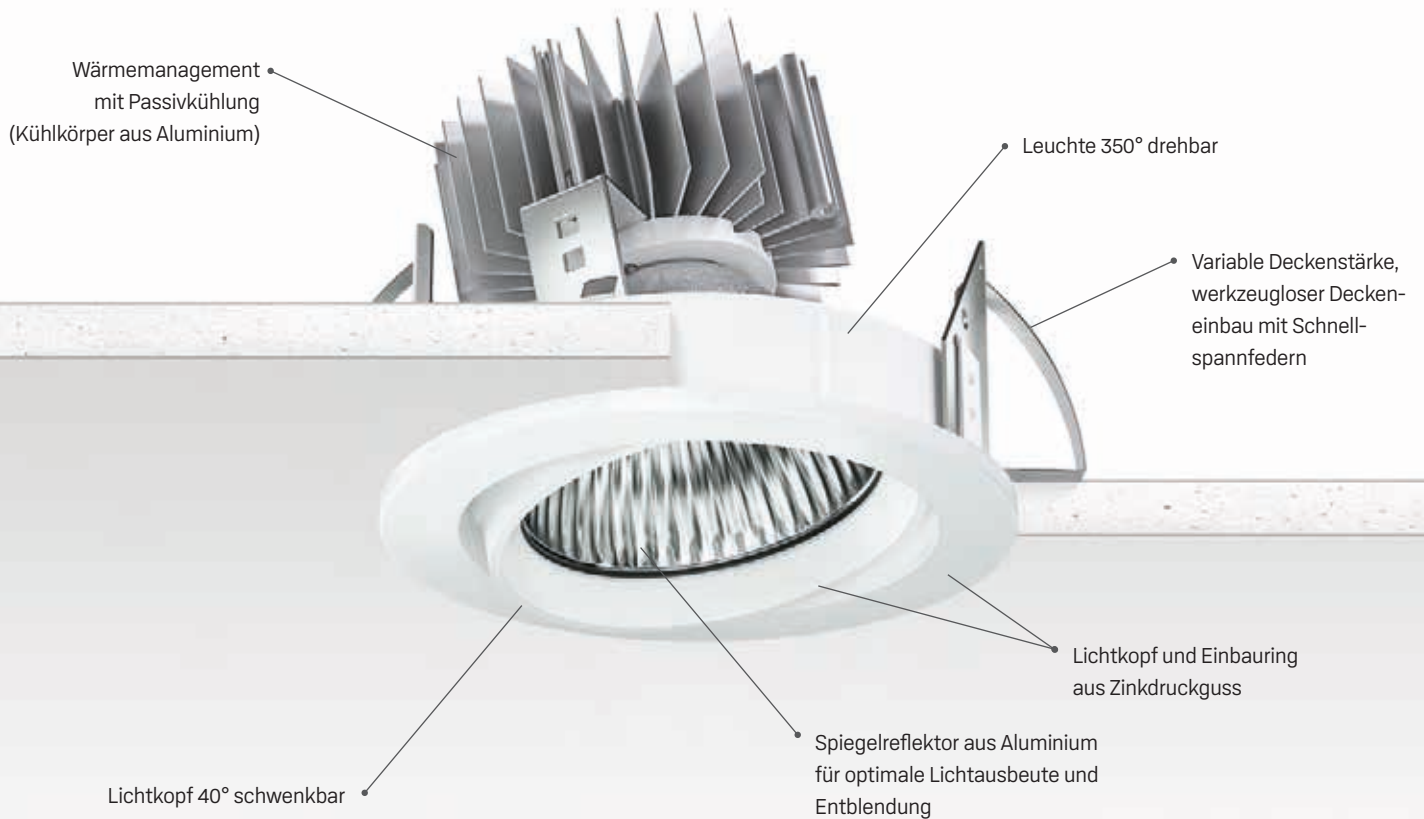

Standardoptionen



Sonderoptionen





Leonardo Royal Hotel, Ulm, D · Planung: Neudahm Hotel Interior Design · Foto: Leuchtende Hotelfotografie

Sortimentsauszug



Bezeichnung	Abstrahlwinkel	CCT [K]	Systemleistung [W]	Lichtstrom [lm]	Einbautiefe ET [mm]	Ausschnitt [mm]	Deckenstärke [mm]	Gewicht [kg]	EEK
CSALP 60.1030.15	15°	3000	14	1430	100	Ø 125	1 - 25	0.88	A++
CSALP 60.1030.25	25°	3000	14	1420	100	Ø 125	1 - 25	0.88	A++
CSALP 60.1030.35	35°	3000	14	1410	100	Ø 125	1 - 25	0.88	A+
CSALP 60.1030.50	50°	3000	14	1390	100	Ø 125	1 - 25	0.88	A+
CSALP 60.2030.15	15°	3000	27	2740	110	Ø 125	1 - 25	1.06	A++
CSALP 60.2030.25	25°	3000	27	2730	110	Ø 125	1 - 25	1.06	A++
CSALP 60.2030.35	35°	3000	27	2710	110	Ø 125	1 - 25	1.06	A+
CSALP 60.2030.50	50°	3000	27	2650	110	Ø 125	1 - 25	1.06	A+
CSALP 60.3030.15	15°	3000	36	3640	130	Ø 125	1 - 25	1.04	A++
CSALP 60.3030.25	25°	3000	36	3620	130	Ø 125	1 - 25	1.04	A+
CSALP 60.3030.35	35°	3000	36	3600	130	Ø 125	1 - 25	1.04	A+
CSALP 60.3030.50	50°	3000	36	3530	130	Ø 125	1 - 25	1.04	A+

Zubehör

Bezeichnung	Beschreibung
ZDAR 125.145-205	Ausgleichsring für Deckenausschnitte von 145 - 205 mm

Weitere Produktinformationen finden Sie unter www.lts-light.com/2330

CSA 72 Round

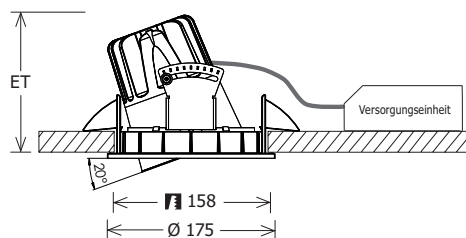
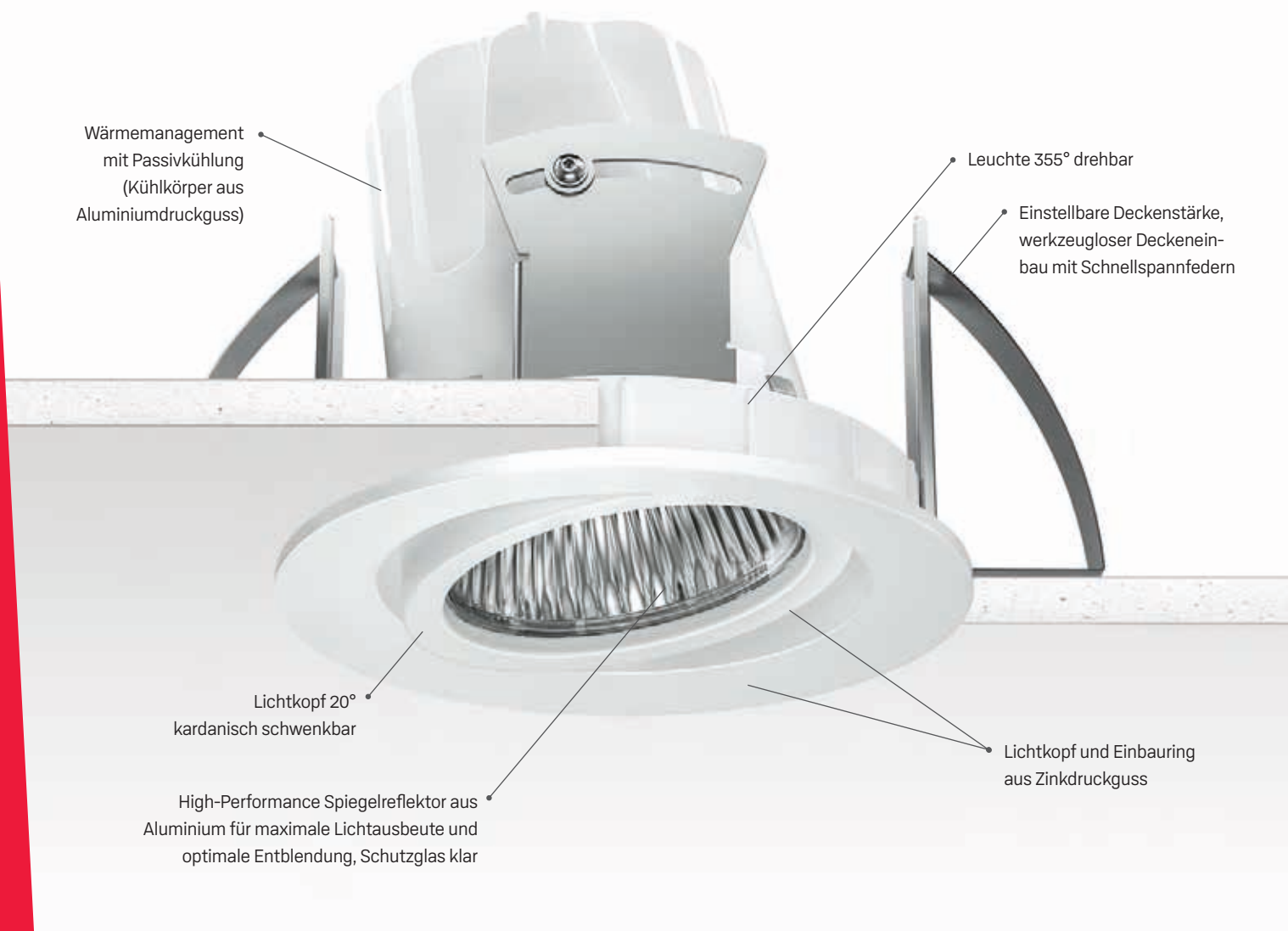

Standardoptionen



Sonderoptionen





Maranello Motors, Köln, D · Planung: Ferrari Deutschland · Foto: Enrique Salcedo Puerto

Sortimentsauszug



Bezeichnung	Abstrahlwinkel	CCT [K]	Systemleistung [W]	Lichtstrom [lm]	Einbautiefe ET [mm]	Ausschnitt [mm]	Deckenstärke [mm]	Gewicht [kg]	EEK
CSARL 72.2030.15	15°	3000	21	2420	145	Ø 158	1 - 25	2.44	A++
CSARL 72.2030.25	25°	3000	21	2390	145	Ø 158	1 - 25	2.44	A++
CSARL 72.2030.35	35°	3000	21	2360	145	Ø 158	1 - 25	2.44	A++
CSARL 72.2030.50	50°	3000	21	2330	145	Ø 158	1 - 25	2.44	A++
CSARL 72.3030.15	15°	3000	29	3230	145	Ø 158	1 - 25	2.35	A++
CSARL 72.3030.25	25°	3000	29	3200	145	Ø 158	1 - 25	2.35	A++
CSARL 72.3030.35	35°	3000	29	3170	145	Ø 158	1 - 25	2.35	A++
CSARL 72.3030.50	50°	3000	29	3140	145	Ø 158	1 - 25	2.35	A++
CSARL 72.4030.15	15°	3000	40	4360	145	Ø 158	1 - 25	2.40	A++
CSARL 72.4030.25	25°	3000	40	4330	145	Ø 158	1 - 25	2.40	A++
CSARL 72.4030.35	35°	3000	40	4300	145	Ø 158	1 - 25	2.40	A++
CSARL 72.4030.50	50°	3000	40	4270	145	Ø 158	1 - 25	2.40	A++
CSARL 72.5030.15	15°	3000	52	5490	145	Ø 158	1 - 25	2.34	A++
CSARL 72.5030.25	25°	3000	52	5460	145	Ø 158	1 - 25	2.34	A++
CSARL 72.5030.35	35°	3000	52	5430	145	Ø 158	1 - 25	2.34	A++
CSARL 72.5030.50	50°	3000	52	5400	145	Ø 158	1 - 25	2.34	A++

Zubehör

Bezeichnung	Beschreibung
ZDAR 158.200-265	Ausgleichsring für Deckenausschnitte von 200 - 265 mm

Weitere Produktinformationen finden Sie unter www.lts-light.com/2340

Dallton XSmall

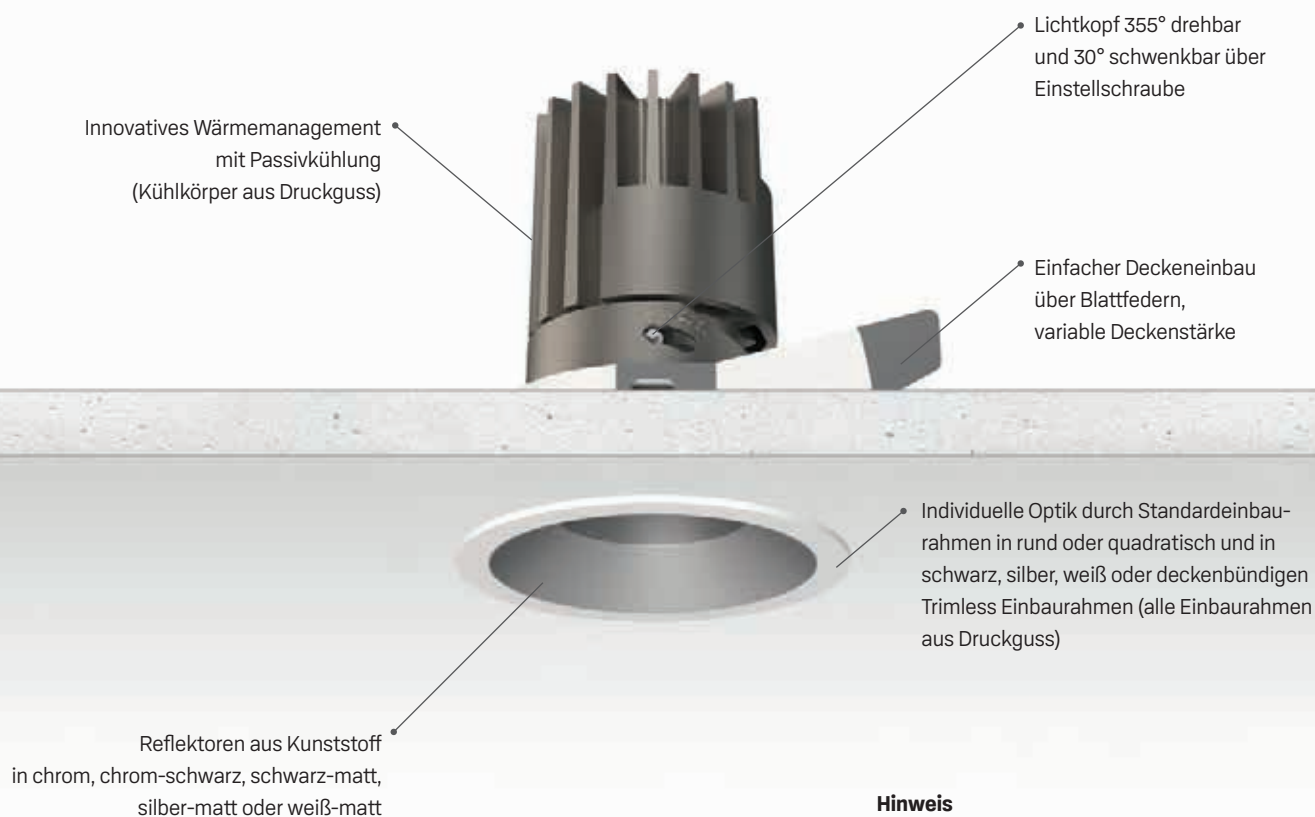

Hinweis

Auch als baugrößere Versionen Dallton Small (S. 68), Medium (S. 70) und Large (S. 72) erhältlich. Zur einfacheren Planung verwenden Sie den Dallton-Konfigurator auf unserer Website. Weitere Informationen auf S. 74.

Standard

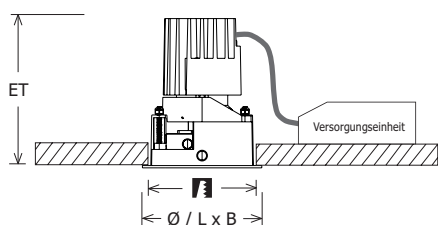

Trimless

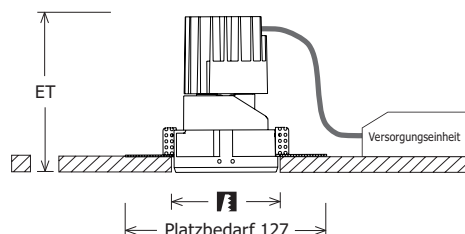

Standardoptionen



Sonderoptionen





Sortimentsauszug



Bezeichnung	Merkmal	Abstrahlwinkel	CCT [K]	Systemleistung [W]	Lichtstrom [lm]	Einbautiefe ET [mm]	EEK
DAL-XS-LK 100.830.25	Linse	25°	3000	11	720	105	A
DAL-XS-LK 100.830.40	Linse	40°	3000	11	770	105	A+
DAL-XS-LK 100.830.55	Reflektor	55°	3000	11	630	105	A
DAL-XS-LK 101.830.25	Linse	25°	3000	15	940	105	A
DAL-XS-LK 101.830.40	Linse	40°	3000	15	1000	105	A
DAL-XS-LK 101.830.55	Reflektor	55°	3000	15	820	105	A

Zubehör

Bezeichnung	Beschreibung	L x B [mm]	Ø [mm]	Ausschnitt [mm]	Deckenstärke [mm]	Gewicht [kg]
DAL-XS-ESR 20	Einbaurahmen Standard rund (schwarz, silber, weiß)		78	68	4 - 15	0.04
DAL-XS-ESQ 10	Einbaurahmen Standard quadratisch (schwarz, silber, weiß)	77 x 77		68 x 68	1 - 21	0.08
DAL-XS-ETR 20	Einbaurahmen Trimless rund (weiß)		67	69	12.5 - 22.5	0.06
DAL-XS-ETQ 10	Einbaurahmen Trimless quadratisch (weiß)	67 x 67		69 x 69	12.5 - 22.5	0.08
DAL-XS-RFR 20	Reflektor flach rund (chrom, chrom-sw, sw-matt, si-matt, ws-matt)		64			0.01
DAL-XS-RFQ 10	Reflektor flach quadratisch (chrom, chrom-sw, sw-matt, si-matt, ws-matt)	64 x 64				0.02
DAL-XS-ZBW 10.20	Wabenraster		36			0.01

Weitere Produktinformationen finden Sie unter www.lts-light.com/2371

Dallton Small

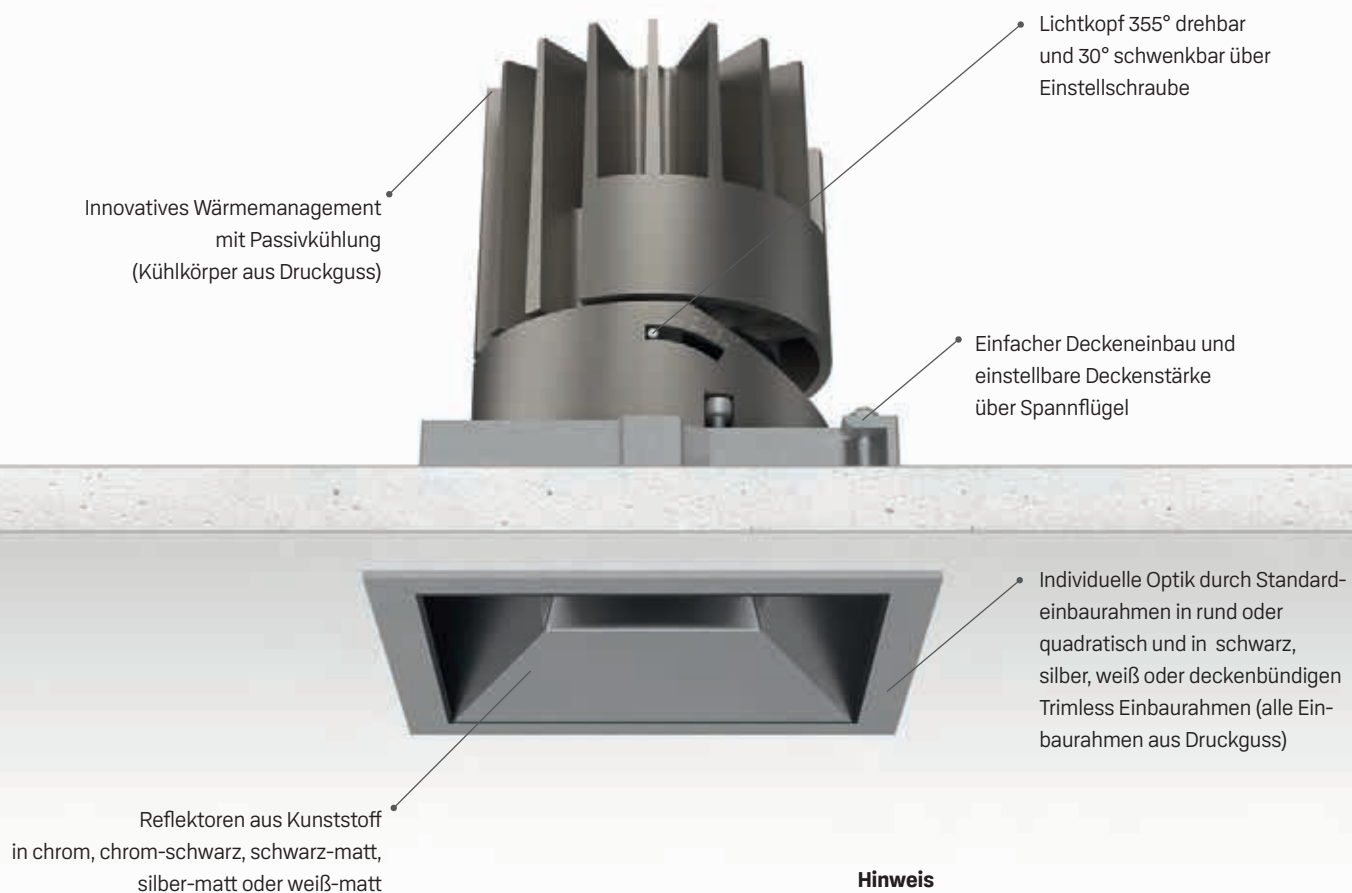

Hinweis

Auch als baukleinere Version Dallton XSmall (S. 66) und baugrößere Versionen Dallton Medium (S. 70) und Large (S. 72) erhältlich. Zur einfacheren Planung verwenden Sie den Dallton-Konfigurator auf unserer Website. Weitere Informationen auf S. 74.

Standard

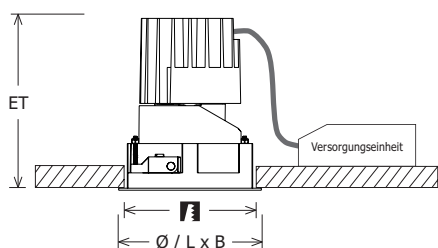

Trimless

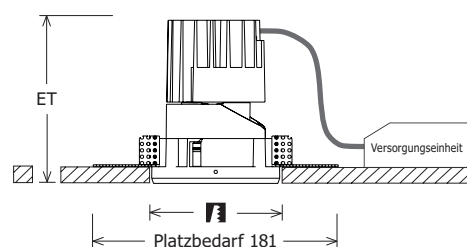

Standardoptionen



Sonderoptionen





Sortimentsauszug



Bezeichnung	Abstrahlwinkel	CCT [K]	Systemleistung [W]	Lichtstrom [lm]	Einbautiefe ET [mm]	EEK
DAL-S-LK 100.830.20	20°	3000	15	1150	135	A+
DAL-S-LK 100.830.40	40°	3000	15	1070	135	A
DAL-S-LK 100.830.50	50°	3000	15	1000	135	A
DAL-S-LK 101.830.20	20°	3000	22	1580	135	A
DAL-S-LK 101.830.40	40°	3000	22	1460	135	A
DAL-S-LK 101.830.50	50°	3000	22	1360	135	A

Zubehör

Bezeichnung	Beschreibung	L x B [mm]	Ø [mm]	Ausschnitt [mm]	Deckenstärke [mm]	Gewicht [kg]
DAL-S-ESR 21	Einbaurahmen Standard rund (schwarz, silber, weiß)		110	100	1 - 25	0.12
DAL-S-ESQ 11	Einbaurahmen Standard quadratisch (schwarz, silber, weiß)	107 x 107		96 x 96	1 - 25	0.12
DAL-S-ETR 21	Einbaurahmen Trimless rund (weiß)		100	102	12.5 - 24.5	0.10
DAL-S-ETQ 11	Einbaurahmen Trimless quadratisch (weiß)	94 x 94		96 x 96	12.5 - 24.5	0.12
DAL-S-RFR 21	Reflektor flach rund (chrom, chrom-sw, sw-matt, si-matt, ws-matt)		94			0.02
DAL-S-RTR 21	Reflektor tief rund (chrom, chrom-sw, sw-matt, si-matt, ws-matt)		94			0.02
DAL-S-RWR 21	Reflektor Wallwasher rund (si-matt)		94			0.04
DAL-S-RFQ 11	Reflektor flach quadratisch (chrom, chrom-sw, sw-matt, si-matt, ws-matt)	99 x 99				0.03
DAL-S-RTQ 11	Reflektor tief quadratisch (chrom, chrom-sw, sw-matt, si-matt, ws-matt)	99 x 99				0.04
DAL-S-RWQ 11	Reflektor Wallwasher quadratisch (si-matt)	99 x 99				0.05
DAL-S-ZBW 11.21	Wabenraster		43			0.01

Weitere Produktinformationen finden Sie unter www.lts-light.com/2370

Dallton Medium

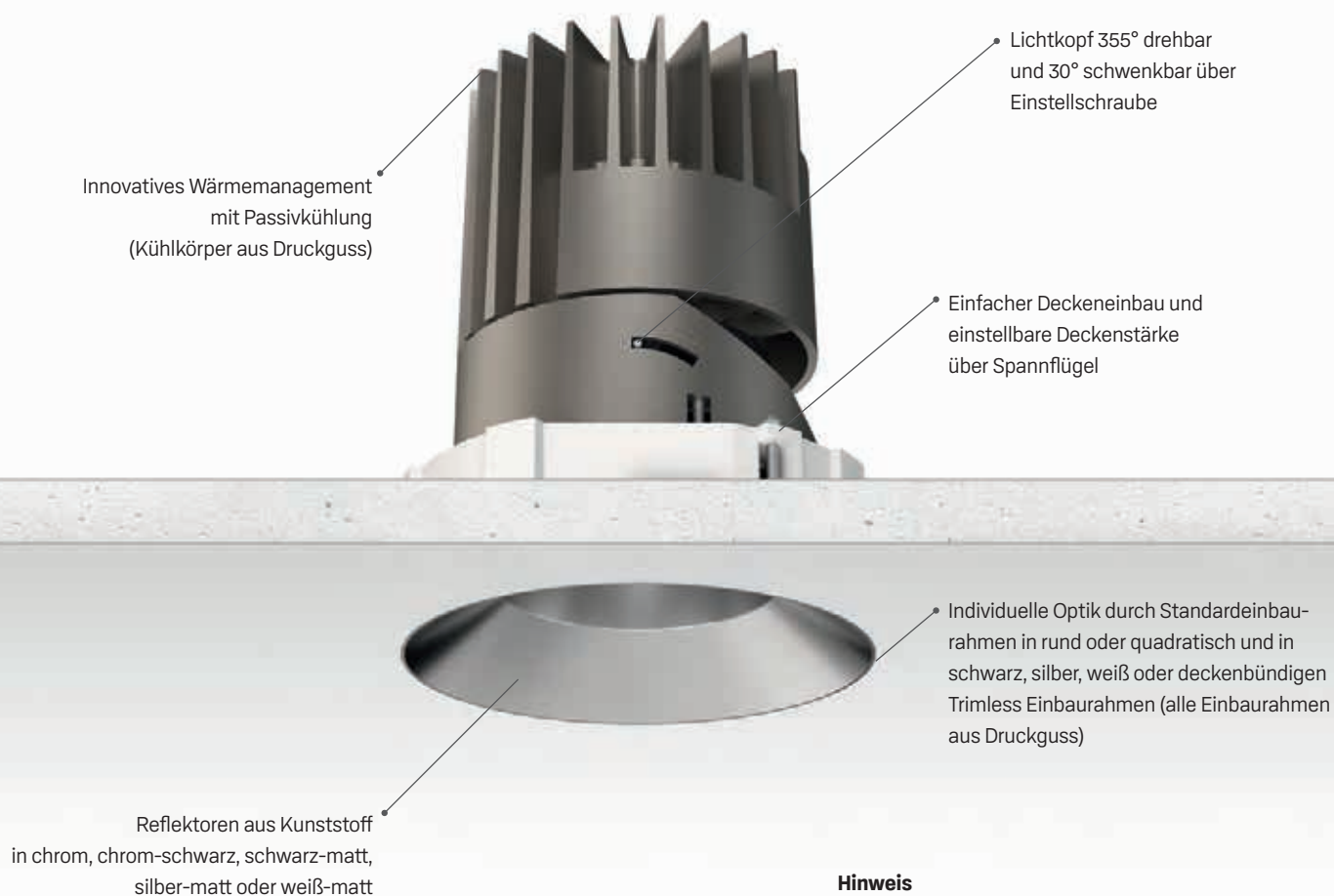

Hinweis

Auch als baukleinere Versionen Dallton XSmall (S. 66), Small (S. 68) und baugrößere Version Dallton Large (S. 72) erhältlich. Zur einfacheren Planung verwenden Sie den Dallton-Konfigurator auf unserer Website. Weitere Informationen auf S. 74.

Standard

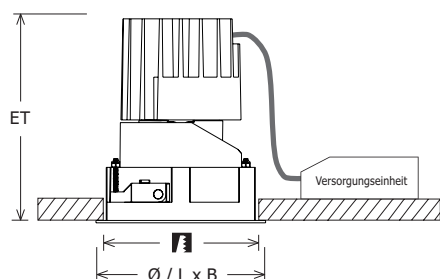

Trimless

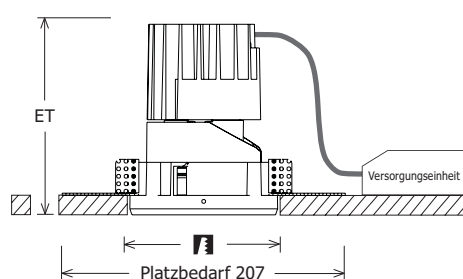

Standardoptionen



Sonderoptionen





Sortimentsauszug



Bezeichnung	Abstrahlwinkel	CCT [K]	Systemleistung [W]	Lichtstrom [lm]	Einbautiefe ET [mm]	EEK
DAL-M-LK 101.830.20	20°	3000	21	1610	170	A
DAL-M-LK 101.830.40	40°	3000	21	1620	170	A
DAL-M-LK 101.830.50	50°	3000	21	1770	170	A+
DAL-M-LK 102.830.20	20°	3000	28	2150	170	A
DAL-M-LK 102.830.40	40°	3000	28	2170	170	A
DAL-M-LK 102.830.50	50°	3000	28	2360	170	A+

Zubehör

Bezeichnung	Beschreibung	L x B [mm]	Ø [mm]	Ausschnitt [mm]	Deckenstärke [mm]	Gewicht [kg]
DAL-M-ESR 22	Einbaurahmen Standard rund (schwarz, silber, weiß)		137	125	1 - 33	0.16
DAL-M-ESQ 12	Einbaurahmen Standard quadratisch (schwarz, silber, weiß)	132 x 132		122 x 122	1 - 30	0.22
DAL-M-ETR 22	Einbaurahmen Trimless rund (weiß)		125	127	12.5 - 24.5	0.16
DAL-M-ETQ 12	Einbaurahmen Trimless quadratisch (weiß)	120 x 120		122 x 122	12.5 - 24.5	0.20
DAL-M-RFR 22	Reflektor flach rund (chrom, chrom-sw, sw-matt, si-matt, ws-matt)		119			0.04
DAL-M-RTR 22	Reflektor tief rund (chrom, chrom-sw, sw-matt, si-matt, ws-matt)		119			0.06
DAL-M-RWR 22	Reflektor Wallwasher rund (si-matt)		119			0.06
DAL-M-RFQ 12	Reflektor flach quadratisch (chrom, chrom-sw, sw-matt, si-matt, ws-matt)	114 x 114				0.06
DAL-M-RTQ 12	Reflektor tief quadratisch (chrom, chrom-sw, sw-matt, si-matt, ws-matt)	114 x 114				0.07
DAL-M-RWQ 12	Reflektor Wallwasher quadratisch (si-matt)	114 x 114				0.10
DAL-M-ZBW 12.22	Wabenraster		60			0.02

Weitere Produktinformationen finden Sie unter www.lts-light.com/2369

Dallton Large

Innovatives Wärmemanagement
mit Passivkühlung
(Kühlkörper aus Druckguss)

Lichtkopf 355° drehbar
und 30° schwenkbar über
Einstellschraube

Einfacher Deckeneinbau und
einstellbare Deckenstärke
über Spannflügel

Individuelle Optik durch Standard-
einbaurahmen in rund oder qua-
dratisch und in schwarz, silber,
weiß oder deckenbündigen
Trimless Einbaurahmen (alle Ein-
baurahmen aus Druckguss)

Reflektoren aus Kunststoff
in chrom, chrom-schwarz,
schwarz-matt, silber-matt oder
weiß-matt

Hinweis

Auch als baukleinere Versionen Dallton XSmall (S. 66), Small (S. 68) und Medium (S. 70) erhältlich. Zur einfacheren Planung verwenden Sie den Dallton-Konfigurator auf unserer Website. Weitere Informationen auf S. 74.

Standard

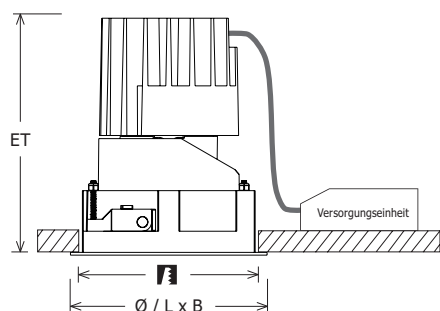

Trimless

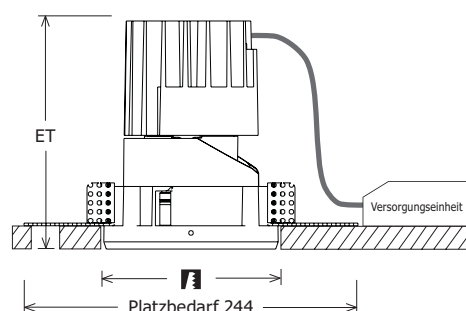

Standardoptionen



Sonderoptionen





Sortimentsauszug



Bezeichnung	Abstrahlwinkel	CCT [K]	Systemleistung [W]	Lichtstrom [lm]	Einbautiefe ET [mm]	EEK
DAL-L-LK 101.830.20	20°	3000	28	2350	200	A
DAL-L-LK 101.830.35	35°	3000	28	2210	200	A
DAL-L-LK 101.830.50	50°	3000	28	2230	200	A
DAL-L-LK 102.830.20	20°	3000	43	3470	200	A+
DAL-L-LK 102.830.35	35°	3000	43	3280	200	A
DAL-L-LK 102.830.50	50°	3000	43	3300	200	A

Zubehör

Bezeichnung	Beschreibung	L x B [mm]	Ø [mm]	Ausschnitt [mm]	Deckenstärke [mm]	Gewicht [kg]
DAL-L-ESR 23	Einbaurahmen Standard rund (schwarz, silber, weiß)		162	150	1 - 36	0.24
DAL-L-ESQ 13	Einbaurahmen Standard quadratisch (schwarz, silber, weiß)	159 x 159		147 x 147	1 - 36	0.32
DAL-L-ETR 23	Einbaurahmen Trimless rund (weiß)		150	152	12.5 - 24.5	0.24
DAL-L-ETQ 13	Einbaurahmen Trimless quadratisch (weiß)	145 x 145		147 x 147	12.5 - 24.5	0.32
DAL-L-RFR 23	Reflektor flach rund (chrom, chrom-sw, sw-matt, si-matt, ws-matt)		143			0.06
DAL-L-RTR 23	Reflektor tief rund (chrom, chrom-sw, sw-matt, si-matt, ws-matt)		143			0.08
DAL-L-RWR 23	Reflektor Wallwasher rund (si-matt)		143			0.10
DAL-L-RFQ 13	Reflektor flach quadratisch (chrom, chrom-sw, sw-matt, si-matt, ws-matt)	139 x 139				0.08
DAL-L-RTQ 13	Reflektor tief quadratisch (chrom, chrom-sw, sw-matt, si-matt, ws-matt)	139 x 139				0.10
DAL-L-RWQ 13	Reflektor Wallwasher quadratisch (si-matt)	139 x 139				0.14
DAL-L-ZBW 13.23	Wabenraster		72			0.02

Weitere Produktinformationen finden Sie unter www.lts-light.com/2368

STRAHLER MIT SYSTEM

DIE DALLTON-SERIE

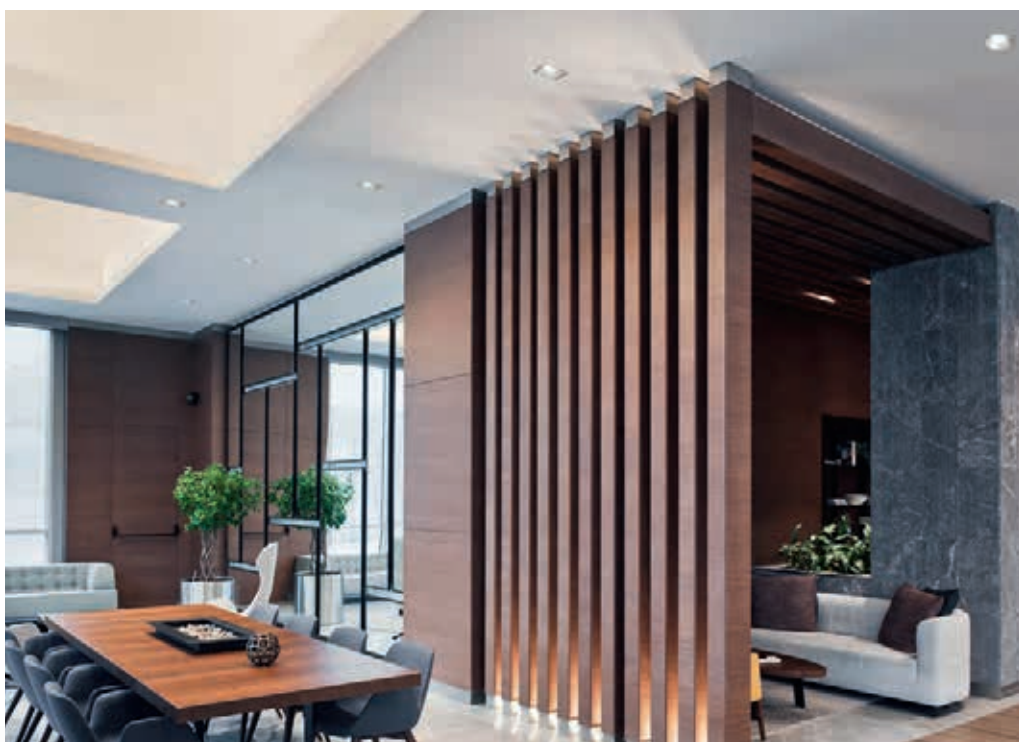

Die neue Dallton Broschüre jetzt downloaden:
www.lts-light.com/downloads/broschueren

EINFACH UND SCHNELL

DER DALLTON-KONFIGURATOR

Die Einbaustrahler der neuen Serie Dallton sind in vier Größen erhältlich. Die Möglichkeiten, diese individuell zu gestalten, sind groß. Einbaurahmen und Frontreflektoren in unterschiedlichen Formen, Tiefen und Farben geben bestmöglichen Freiraum. Mehrere Farbtemperaturen und DALI vervollständigen das Angebot.

Durch die Kombination der vielfältigen Optionen lassen sich weit über 100 Lösungen erzielen. Zu viel? Mit unserem Konfigurator bleibt es einfach. Er liefert nicht nur das perfekte Resultat, das den Anforderungen vollständig entspricht, sondern zusätzlich auch die passenden Ausschreibungstexte, Datenblätter und weitere Daten für die Lichtplanung.



System	01
Montageart	02
Einbaurahmen	03
Reflektor	04
DALI	05
Farbtemperatur	06
Abstrahlwinkel	07
Leistung & Lichtstrom	08



Individuellen Dallton-Strahler jetzt gestalten:
app.lts-light.com/lichtsystem

Scene 1 System

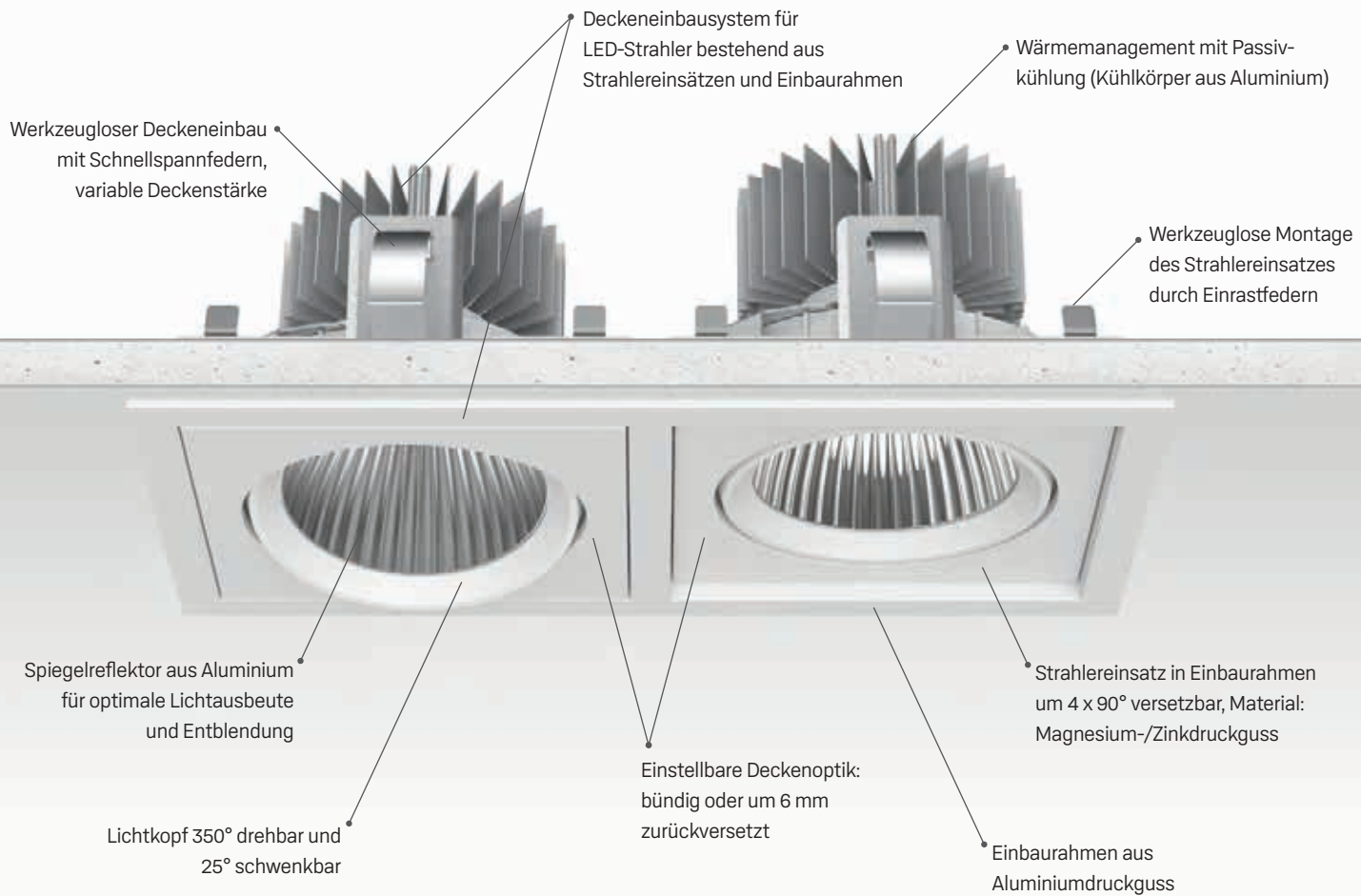

Hinweis

Zur einfacheren Planung verwenden Sie den Lichtsystem-Konfigurator auf unserer Website.

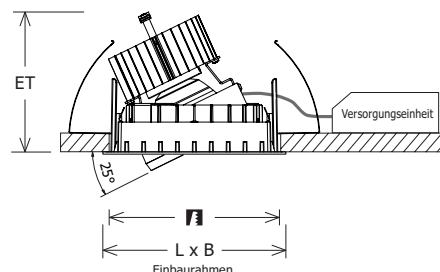

Standardoptionen



Sonderoptionen





Wolford, Bregenz, A · Planung: Wolford · Foto: Jean-Marc Delettre — Photography

Sortimentsauszug



Bezeichnung	Abstrahlwinkel	CCT [K]	Systemleistung [W]	Lichtstrom [lm]	Einbautiefe ET [mm]	Gewicht [kg]	EEK
SCEKLP 10.1030.15	15°	3000	14	1430	118	0.80	A++
SCEKLP 10.1030.25	25°	3000	14	1420	118	0.80	A++
SCEKLP 10.1030.35	35°	3000	14	1410	118	0.80	A+
SCEKLP 10.1030.50	50°	3000	14	1390	118	0.80	A+
SCEKLP 10.2030.15	15°	3000	27	2740	118	0.98	A++
SCEKLP 10.2030.25	25°	3000	27	2730	118	0.98	A++
SCEKLP 10.2030.35	35°	3000	27	2710	118	0.98	A+
SCEKLP 10.2030.50	50°	3000	27	2650	118	0.98	A+
SCEKLP 10.3030.15	15°	3000	36	3640	135	0.96	A++
SCEKLP 10.3030.25	25°	3000	36	3620	135	0.96	A+
SCEKLP 10.3030.35	35°	3000	36	3600	135	0.96	A+
SCEKLP 10.3030.50	50°	3000	36	3530	135	0.96	A+

Zubehör

Bezeichnung	Beschreibung	L x B [mm]	Ausschnitt [mm]	Deckenstärke [mm]	Gewicht [kg]
SCER 1.100	Einbaurahmen 1-flammig	151 x 151	140 x 145	1 - 25	0.2
SCER 1.200	Einbaurahmen 2-flammig	289 x 151	278 x 145	1 - 25	0.4
SCER 1.300	Einbaurahmen 3-flammig	427 x 151	416 x 145	1 - 25	0.6

Weitere Produktinformationen finden Sie unter www.lts-light.com/2801

Scene 33 System

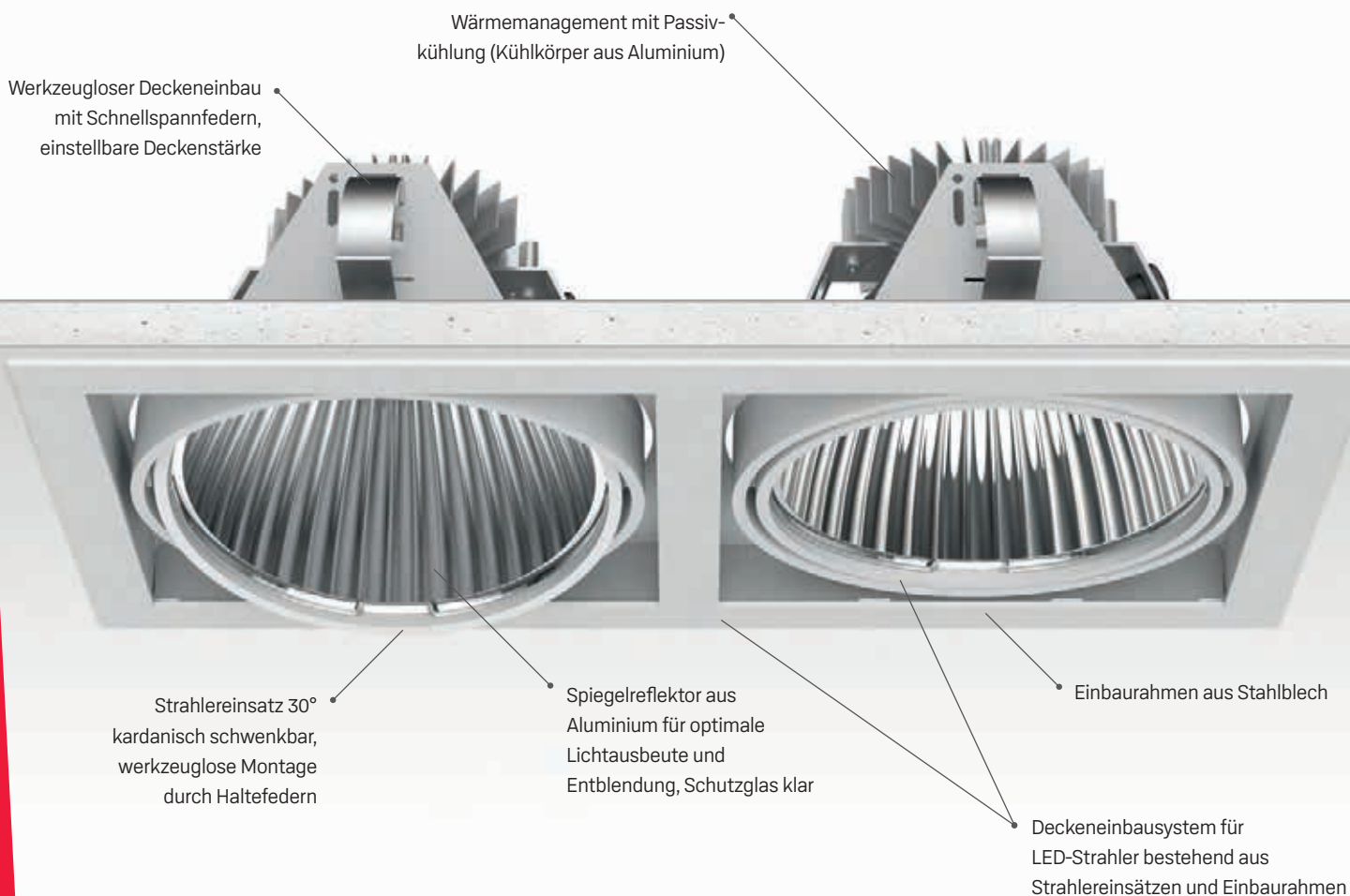

Hinweis

Zur einfacheren Planung verwenden Sie den Lichtsystem-Konfigurator auf unserer Website.

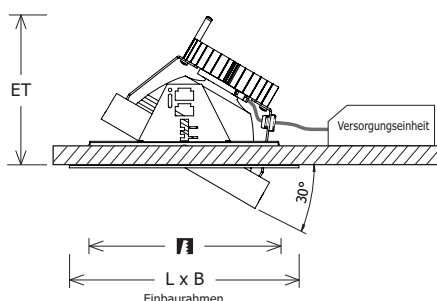

Standardoptionen



Sonderoptionen





Jack Barclay Bentley, London, GB · Foto: H. R. Owen

Sortimentsauszug

L80 B20
50 000 h

CRI 80
SDCM3

IP20

CE

Bezeichnung	Abstrahlwinkel	CCT [K]	Systemleistung [W]	Lichtstrom [lm]	Einbautiefe ET [mm]	Kühlung	Gewicht [kg]	EEK
SCEKLP 33.2030.15	15°	3000	27	2620	138	Kühlprofil	1.10	A+
SCEKLP 33.2030.25	25°	3000	27	2750	138	Kühlprofil	1.10	A++
SCEKLP 33.2030.35	35°	3000	27	2640	138	Kühlprofil	1.10	A+
SCEKLP 33.2030.55	55°	3000	27	2750	138	Kühlprofil	1.10	A++
SCEKLP 33.3030.15	15°	3000	36	3310	155	Kühlprofil	1.08	A+
SCEKLP 33.3030.25	25°	3000	36	3470	155	Kühlprofil	1.08	A+
SCEKLP 33.3030.35	35°	3000	36	3330	155	Kühlprofil	1.08	A+
SCEKLP 33.3030.55	55°	3000	36	3470	155	Kühlprofil	1.08	A+
SCEKLP 33.5030.15	15°	3000	52	5310	185	Kühlprofil	1.22	A++
SCEKLP 33.5030.25	25°	3000	52	5580	185	Kühlprofil	1.22	A++
SCEKLP 33.5030.35	35°	3000	52	5350	185	Kühlprofil	1.22	A++
SCEKLP 33.5030.55	55°	3000	52	5580	185	Kühlprofil	1.22	A++
SCEKLP 33.10030.15	15°	3000	97	10230	500	Heatpipe	1.64	A++
SCEKLP 33.10030.25	25°	3000	97	10720	500	Heatpipe	1.64	A++
SCEKLP 33.10030.35	35°	3000	97	10300	500	Heatpipe	1.64	A++
SCEKLP 33.10030.55	55°	3000	97	10720	500	Heatpipe	1.64	A++

Zubehör

Bezeichnung	Beschreibung	L x B [mm]	Ø [mm]	Ausschnitt [mm]	Deckenstärke [mm]	Gewicht [kg]
SCER 33.100	Einbaurahmen 1-flammig (quadratisch)	200 x 200		182 x 182	5 - 30	0.4
SCER 33.111	Einbaurahmen 1-flammig (rund)		230	Ø 190	5 - 30	0.6
SCER 33.200	Einbaurahmen 2-flammig (quadratisch)	381 x 200		360 x 182	5 - 30	0.7
SCER 33.300	Einbaurahmen 2-flammig (quadratisch)	562 x 200		540 x 182	5 - 30	1.0
SCER 33.400	Einbaurahmen 4-flammig (quadratisch)	365 x 355		360 x 360	5 - 30	1.3

Weitere Produktinformationen finden Sie unter www.lts-light.com/2807

Scene 4

Wärmemanagement
mit Passivkühlung
(Kühlkörper aus Aluminium)

Werkzeugloser Deckeneinbau
mit Schnellspannfedern,
variable Deckenstärke

Kardanringe aus Zinkdruckguss,
Lichtkopf 27° kardanisch
schwenkbar

Einbaurahmen aus Stahlblech
Spiegelreflektor aus Aluminium
für optimale Lichtausbeute und
Entblendung, Schutzglas klar

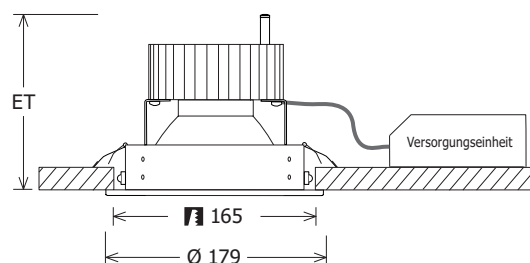

Standardoptionen



Sonderoptionen





GreenGlam Naturkosmetik, Augsburg, D · Foto: Jean-Marc Delettre – Photography

Sortimentsauszug



Bezeichnung	Abstrahl- winkel	CCT [K]	System- leistung [W]	Lichtstrom [lm]	Einbautiefe ET [mm]	Ausschnitt [mm]	Deckenstärke [mm]	Gewicht [kg]	EEK
SCELP 401.1030.15	15°	3000	14	1410	123	Ø 165	10 - 30	0.96	A+
SCELP 401.1030.25	25°	3000	14	1400	123	Ø 165	10 - 30	0.96	A+
SCELP 401.1030.35	35°	3000	14	1390	123	Ø 165	10 - 30	0.96	A+
SCELP 401.1030.45	45°	3000	14	1380	123	Ø 165	10 - 30	0.96	A+
SCELP 401.2030.15	15°	3000	27	2710	123	Ø 165	10 - 30	1.14	A+
SCELP 401.2030.25	25°	3000	27	2700	123	Ø 165	10 - 30	1.14	A+
SCELP 401.2030.35	35°	3000	27	2680	123	Ø 165	10 - 30	1.14	A+
SCELP 401.2030.45	45°	3000	27	2650	123	Ø 165	10 - 30	1.14	A+
SCELP 401.3030.15	15°	3000	36	3600	140	Ø 165	10 - 30	1.12	A+
SCELP 401.3030.25	25°	3000	36	3580	140	Ø 165	10 - 30	1.12	A+
SCELP 401.3030.35	35°	3000	36	3560	140	Ø 165	10 - 30	1.12	A+
SCELP 401.3030.45	45°	3000	36	3530	140	Ø 165	10 - 30	1.12	A+

Zubehör

Bezeichnung	Beschreibung
ZBW 20	Wabenraster

Weitere Produktinformationen finden Sie unter www.lts-light.com/2332

Vale-Tu Round Small/Medium

Innovatives Wärmemanagement
mit Passivkühlung (Kühlkörper
aus Aluminiumdruckguss)

Werkzeugloser Deckeneinbau
mit Schnellspannfedern,
variable Deckenstärke

Reflektorlinse aus Acrylgas,
15° schwenkbar

Einbautrichter aus
Aluminiumdruckguss

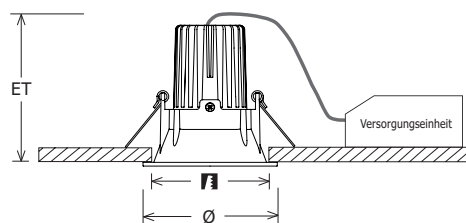

Standardoptionen



Sonderoptionen





Maranello Motors, Köln, D · Planung: Ferrari Deutschland · Foto: Enrique Salcedo Puerto

Sortimentsauszug

L80 B20
50 000 h

CRI 80
SDCM3



IP40



Bezeichnung	Ø [mm]	Farbe	Abstrahl- winkel	CCT [K]	System- leistung [W]	Lichtstrom [lm]	Einbautiefe ET [mm]	Ausschnitt [mm]	Deckenstärke [mm]	Gewicht [kg]	EEK
VTRS 10.0530.25	80	silber	Flood	3000	12	790	112	Ø 70	10 - 15	0.48	A
VTRS 10.0530.35	80	silber	Wide-Flood	3000	12	750	112	Ø 70	10 - 15	0.48	A
VTRS 13.0530.25	80	weiß	Flood	3000	12	790	112	Ø 70	10 - 15	0.48	A
VTRS 13.0530.35	80	weiß	Wide-Flood	3000	12	750	112	Ø 70	10 - 15	0.48	A
VTRM 10.0530.25	90	silber	Flood	3000	12	790	117	Ø 78	10 - 15	0.49	A
VTRM 10.0530.35	90	silber	Wide-Flood	3000	12	750	117	Ø 78	10 - 15	0.49	A
VTRM 13.0530.25	90	weiß	Flood	3000	12	790	117	Ø 78	10 - 15	0.49	A
VTRM 13.0530.35	90	weiß	Wide-Flood	3000	12	750	117	Ø 78	10 - 15	0.49	A

Weitere Produktinformationen finden Sie unter www.lts-light.com/2346 bzw. **2347**

Vale-Tu Round XSmall

Innovatives Wärmemanagement
mit Passivkühlung (Kühlkörper
aus Aluminiumdruckguss)

Werkzeugloser Deckeneinbau
mit Schnellspannfedern,
variable Deckenstärke

Einbauring aus
Aluminiumdruckguss

Reflektorlinse aus Acrylglass,
15° schwenkbar

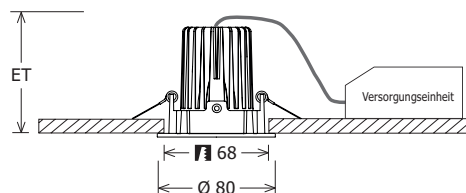

Standardoptionen



Sonderoptionen

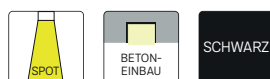



Leonardo Royal Hotel, Ulm, D · Planung: Neudahm Hotel Interior Design · Foto: Leuchtende Hotelfotografie

Sortimentsauszug



Bezeichnung	Farbe	Abstrahl- winkel	CCT [K]	System- leistung [W]	Lichtstrom [lm]	Einbautiefe ET [mm]	Ausschnitt [mm]	Deckenstärke [mm]	EEK
VTRXS 10.0530.25	silber	Flood	3000	12	790	87	Ø 68	10 - 15	A
VTRXS 10.0530.35	silber	Wide-Flood	3000	12	750	87	Ø 68	10 - 15	A
VTRXS 13.0530.25	weiß	Flood	3000	12	790	87	Ø 68	10 - 15	A
VTRXS 13.0530.35	weiß	Wide-Flood	3000	12	750	87	Ø 68	10 - 15	A

Weitere Produktinformationen finden Sie unter www.lts-light.com/2348

Vale-Tu Square Small/Medium

Innovatives Wärmemanagement
mit Passivkühlung (Kühlkörper
aus Aluminiumdruckguss)

Werkzeugloser Deckeneinbau
mit Schnellspannfedern,
variable Deckenstärke

Einbautrichter aus
Aluminiumdruckguss

Reflektorlinse aus Acrylgas,
15° schwenkbar

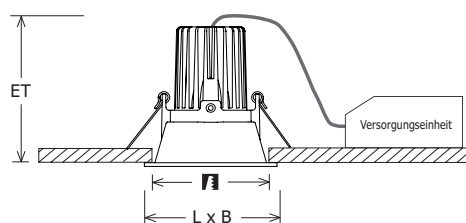

Standardoptionen



Sonderoptionen





Shan Rahmikhhan, Berlin, D · Planung: Shan Rahimkhan · Foto: Daniel Horn Photography

Sortimentsauszug



Bezeichnung	L x B [mm]	Farbe	Abstrahl- winkel	CCT [K]	System- leistung [W]	Lichtstrom [lm]	Einbautiefe ET [mm]	Ausschnitt [mm]	Deckenstärke [mm]	Gewicht [kg]	EEK
VTSS 10.0530.25	80 x 80	silber	Flood	3000	12	790	112	70 x 70	10 - 15	0.49	A
VTSS 10.0530.35	80 x 80	silber	Wide-Flood	3000	12	750	112	70 x 70	10 - 15	0.49	A
VTSS 13.0530.25	80 x 80	weiß	Flood	3000	12	790	112	70 x 70	10 - 15	0.49	A
VTSS 13.0530.35	80 x 80	weiß	Wide-Flood	3000	12	750	112	70 x 70	10 - 15	0.49	A
VTSM 10.0530.25	90 x 90	silber	Flood	3000	12	790	117	78 x 78	10 - 15	0.52	A
VTSM 10.0530.35	90 x 90	silber	Wide-Flood	3000	12	750	117	78 x 78	10 - 15	0.52	A
VTSM 13.0530.25	90 x 90	weiß	Flood	3000	12	790	117	78 x 78	10 - 15	0.52	A
VTSM 13.0530.35	90 x 90	weiß	Wide-Flood	3000	12	750	117	78 x 78	10 - 15	0.52	A

Weitere Produktinformationen finden Sie unter www.lts-light.com/2350 bzw. **2351**

Vale-Tu Square XSsmall

Innovatives Wärmemanagement
mit Passivkühlung (Kühlkörper
aus Aluminiumdruckguss)

Werkzeugloser Deckeneinbau
mit Schnellspannfedern,
variable Deckenstärke

Einbaurahmen aus
Aluminiumdruckguss

Reflektorlinse aus Acrylgas,
15° schwenkbar

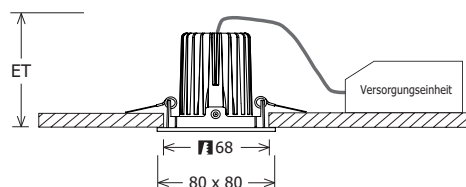

Standardoptionen



Sonderoptionen





Wolford, Bregenz, A · Planung: Wolford · Foto: Jean-Marc Delettre – Photography

Sortimentsauszug



Bezeichnung	Farbe	Abstrahl- winkel	CCT [K]	System- leistung [W]	Lichtstrom [lm]	Einbautiefe ET [mm]	Ausschnitt [mm]	Deckenstärke [mm]	EEK
VTSXS 10.0530.25	silber	Flood	3000	12	790	87	Ø 68	10 - 15	A
VTSXS 10.0530.35	silber	Wide-Flood	3000	12	750	87	Ø 68	10 - 15	A
VTSXS 13.0530.25	weiß	Flood	3000	12	790	87	Ø 68	10 - 15	A
VTSXS 13.0530.35	weiß	Wide-Flood	3000	12	750	87	Ø 68	10 - 15	A

Weitere Produktinformationen finden Sie unter www.lts-light.com/2352

Vario Classic

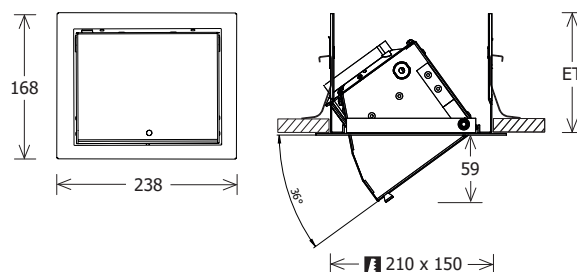
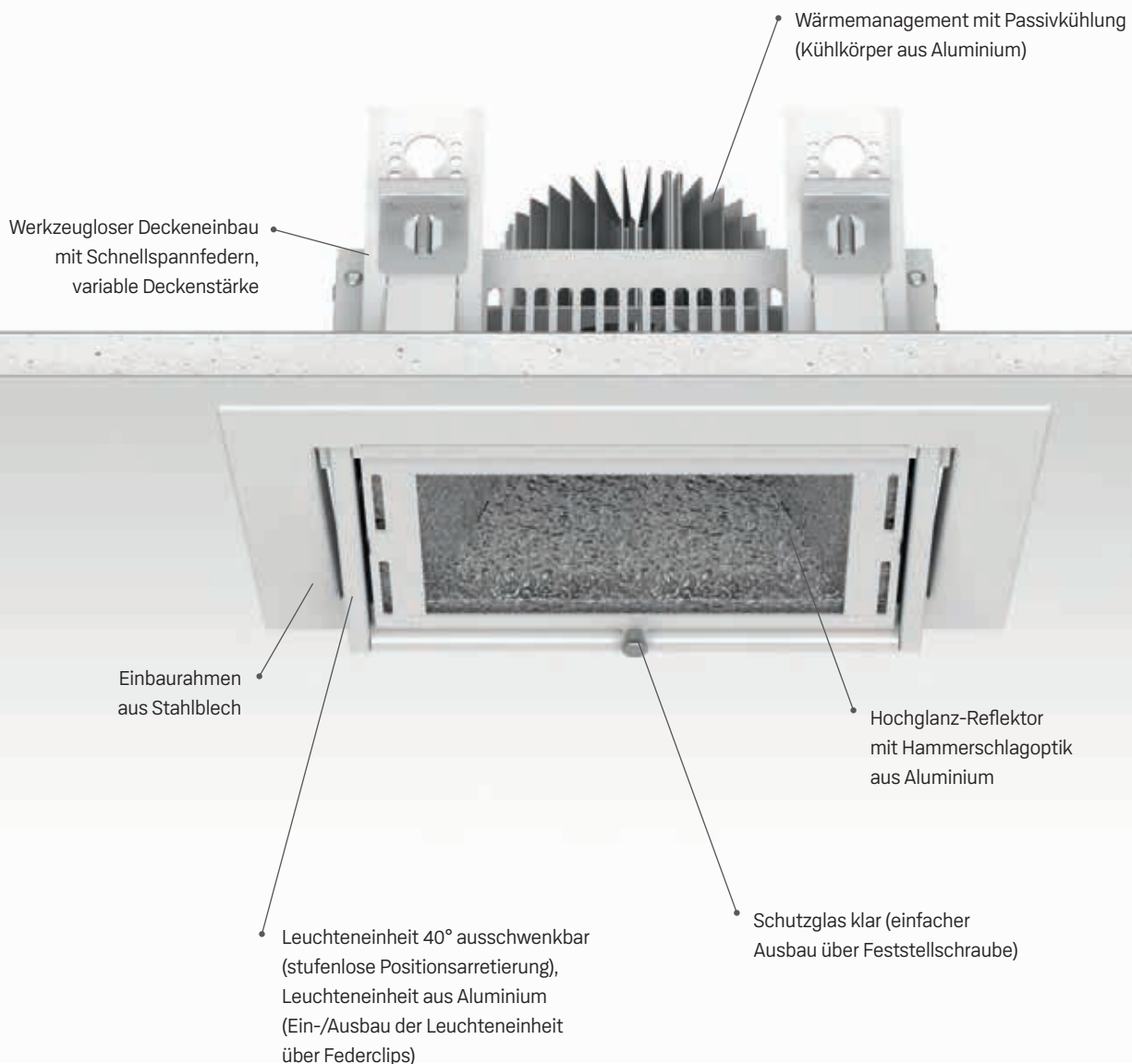

Standardoptionen



Sonderoptionen





Bäckerei Metzler, Langenargen, D · Planung: Brust+Partner

Sortimentsauszug



Bezeichnung	CCT [K]	Systemleistung [W]	Lichtstrom [lm]	Einbautiefe ET [mm]	Ausschnitt [mm]	Deckenstärke [mm]	EEK
VFCL 700.2530	3000	27	2610	135	210 x 150	1 - 40	A+
VFCL 700.3530	3000	36	3570	135	210 x 150	1 - 40	A+
VFCL 700.5530	3000	59	5450	135	210 x 150	1 - 40	A+

Weitere Produktinformationen finden Sie unter www.lts-light.com/2361



ANBAU- DOWNLIGHTS

www.lts-light.com/anbaudownlights



Button 300

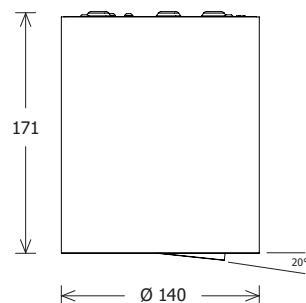

Standardoptionen



Sonderoptionen





Delta Credit, Sankt Petersburg, RUS

Sortimentsauszug



Bezeichnung	Abstrahl- winkel	CCT [K]	System- leistung [W]	Lichtstrom [lm]	EEK
BTN-A 301.30.35	35°	3000	14	1390	A+
BTN-A 301.30.50	50°	3000	14	1370	A+
BTN-A 302.30.50	50°	3000	27	2620	A+
BTN-A 302.30.35	35°	3000	27	2680	A+

Weitere Produktinformationen finden Sie unter www.lts-light.com/2168

Button Mini 100/200

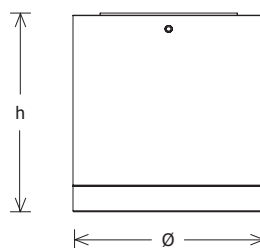

Standardoptionen





Die Wälderin, Mellau, A · Planung: elektrodesign Fröhle René · Foto: Leuchtende Hotelfotografie

Sortimentsauszug

L70 B50 30 000 h	CRI 80 SDCM3	IP54	CE	RoHS	WEISS
---------------------	-----------------	------	----	------	-------

Bezeichnung	Ø [mm]	Höhe [mm]	Abstrahl- winkel	CCT [K]	System- leistung [W]	Lichtstrom [lm]	Gewicht [kg]	EEK
BTNM 101.30.55	90	100	55°	3000	16	1180	0.54	A+
BTNM 202.30.55	120	110	55°	3000	24	2450	0.83	A++

Weitere Produktinformationen finden Sie unter www.lts-light.com/2175 bzw. **2176**



EINBAU- DOWNLIGHTS



Flixx 100/200 Round

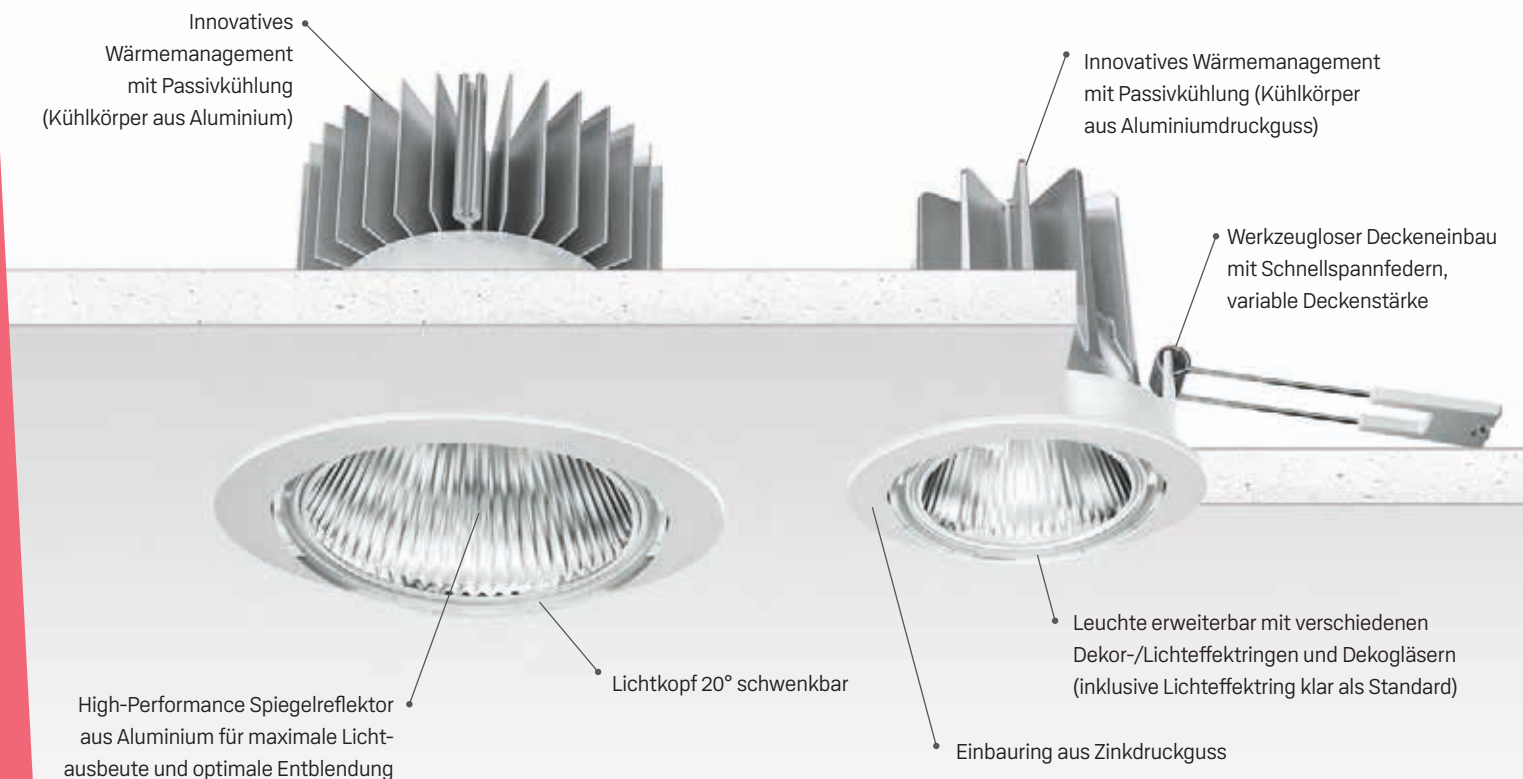

Hinweis

Auch als baugrößere Versionen Flixx 300/400 Round (S. 106) erhältlich. Sonderoptionen nur für Flixx 200 Round erhältlich. Betoneinbaugehäuse für Flixx 100/200 Round möglich.

Flixx 200 Round

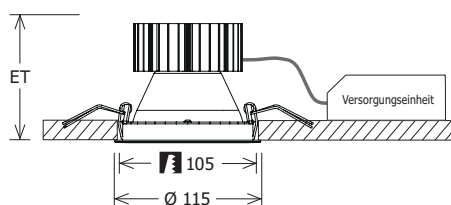

Flixx 100 Round

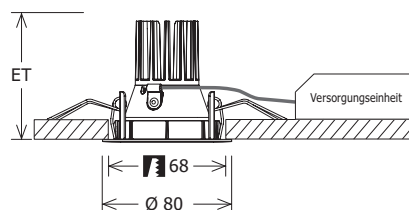

Standardoptionen



Sonderoptionen





Hyperion Hotel, München, D · Planung: Unykat Interior Design · Foto: Andreas Huber Fotografie

Sortimentsauszug



Bezeichnung	Ø [mm]	Abstrahl- winkel	CCT [K]	System- leistung [W]	Lichtstrom [lm]	Einbautiefe ET [mm]	Ausschnitt [mm]	Deckenstärke [mm]	Gewicht [kg]	EEK
FLIR 100.1030.15	80	15°	3000	15	1380	90	Ø 68	1 - 25	0.51	A+
FLIR 100.1030.35	80	35°	3000	15	1360	90	Ø 68	1 - 25	0.51	A+
FLIR 200.2030.15	115	15°	3000	27	2970	110	Ø 105	1 - 25	0.87	A++
FLIR 200.2030.35	115	35°	3000	27	2950	110	Ø 105	1 - 25	0.87	A++
FLIR 200.2030.50	115	50°	3000	27	2880	110	Ø 105	1 - 25	0.87	A++

Zubehör

Bezeichnung	Beschreibung
FLIRZ 100.01 / FLIRZ 200.01	Dekorring schwarz
FLIRZ 100.02 / FLIRZ 200.02	Dekorring silber
FLIRZ 100.03 / FLIRZ 200.03	Dekorring weiß
FLIRZ 100.04 / FLIRZ 200.04	Lichteffektring opal
FLIRZ 100.05 / FLIRZ 200.05	Lichteffektring klar
FLIRZ 100.06 / FLIRZ 200.06	Lichteffektring rot matt
FLIRZ 100.07 / FLIRZ 200.07	Lichteffektring gelb matt
FLIRZ 100.08 / FLIRZ 200.08	Lichteffektring blau matt
FLIRZ 100.16 / FLIRZ 200.16	Lichteffektring rot transluzent
FLIRZ 100.17 / FLIRZ 200.17	Lichteffektring gelb transluzent
FLIRZ 100.18 / FLIRZ 200.18	Lichteffektring blau transluzent
FLIRZ 100.24 / FLIRZ 200.24	Dekoglas opal
FLIRZ 100.25 / FLIRZ 200.25	Dekoglas klar

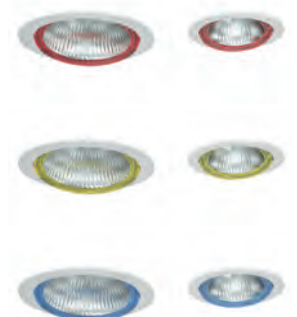

Weitere Produktinformationen finden Sie unter www.lts-light.com/2142 bzw. **2143**

Flixx 100/200 Square

Innovatives Wärmemanagement mit Passivkühlung (Kühlkörper aus Aluminium)

Innovatives Wärmemanagement mit Passivkühlung (Kühlkörper aus Aluminiumdruckguss)

Werkzeugloser Deckeneinbau mit Schnellspannfedern, variable Deckenstärke

Entspiegelter Mattreflektor aus Aluminium für maximale Lichtausbeute und optimale Entblendung

Leuchte erweiterbar mit verschiedenen Dekor-/Lichteffektringen und Dekogläsern (inklusive Lichteffektrahmen klar als Standard)
Einbaurahmen aus Zinkdruckguss

Hinweis

Auch als baugrößere Versionen Flixx 300/400 Square (S. 108) erhältlich. Sonderoptionen nur für Flixx 200 Square erhältlich. Betoneinbaugeschäule für Flixx 100/200 Square möglich.

Flixx 200 Square

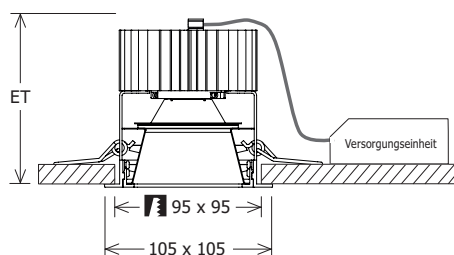

Flixx 100 Square

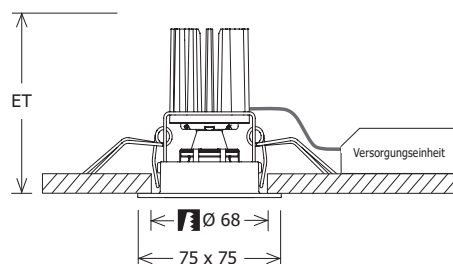

Standardoptionen



Sonderoptionen





Porsche Zentrum, Wiesbaden, D · Planung: Ingenieurbüro Amelung & Reydt · Foto: IAF Industrie- und Architektur fotografie

Sortimentsauszug



Bezeichnung	L x B [mm]	CCT [K]	System- leistung [W]	Lichtstrom [lm]	Einbautiefe ET [mm]	Ausschnitt [mm]	Deckenstärke [mm]	Gewicht [kg]	EEK
FLIQ 100.1030.01	75 x 75	3000	15	1160	90	Ø 68	1 - 25	0.58	A+
FLIQ 200.2030.01	105 x 105	3000	27	2670	110	95 x 95	1 - 25	0.75	A+

Zubehör

Bezeichnung	Beschreibung
FLIQZ 100.01 / FLIQZ 200.01	Dekorrahmen schwarz
FLIQZ 100.02 / FLIQZ 200.02	Dekorrahmen silber
FLIQZ 100.03 / FLIQZ 200.03	Dekorrahmen weiß
FLIQZ 100.04 / FLIQZ 200.04	Lichteffektrahmen opal
FLIQZ 100.05 / FLIQZ 200.05	Lichteffektrahmen klar
FLIQZ 100.06 / FLIQZ 200.06	Lichteffektrahmen rot matt
FLIQZ 100.07 / FLIQZ 200.07	Lichteffektrahmen gelb matt
FLIQZ 100.08 / FLIQZ 200.08	Lichteffektrahmen blau matt
FLIQZ 100.16 / FLIQZ 200.16	Lichteffektrahmen rot transluzent
FLIQZ 100.17 / FLIQZ 200.17	Lichteffektrahmen gelb transluzent
FLIQZ 100.18 / FLIQZ 200.18	Lichteffektrahmen blau transluzent
FLIQZ 100.24 / FLIQZ 200.24	Dekoglas opal
FLIQZ 100.25 / FLIQZ 200.25	Dekoglas klar



Weitere Produktinformationen finden Sie unter www.lts-light.com/2138 bzw. **2139**

Flixx 300 Flat Round

Innovatives Wärmemanagement
mit Passivkühlung und sehr geringer
Einbautiefe (Kühlkörper aus
Aluminiumdruckguss)

Werkzeugloser Deckeneinbau
mit Schnellspannfedern,
variable Deckenstärke

Leuchte erweiterbar mit verschiedenen
Dekor-/Lichteffektringen und Dekogläsern
(inklusive Lichteffektring klar als Standard)

Einbauring aus Zinkdruckguss

High-Performance Spiegelreflektor
aus Aluminium für maximale Licht-
ausbeute und optimale Entblendung

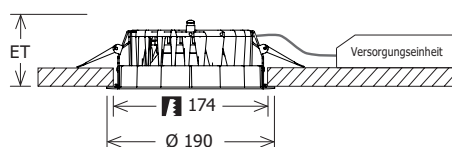

Standardoptionen



Sonderoptionen

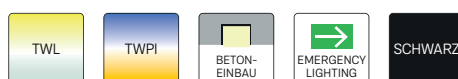



Hyperion Hotel, München, D · Planung: Unykat Interior Design · Foto: Andreas Huber Fotografie

Sortimentsauszug



Bezeichnung	Abstrahl- winkel	CCT [K]	System- leistung [W]	Lichtstrom [lm]	Einbautiefe ET [mm]	Ausschnitt [mm]	Deckenstärke [mm]	EEK
FLIR-F 300.1030.01	85°	3000	11	1020	75	Ø 174	5 - 40	A+
FLIR-F 300.2030.01	85°	3000	22	1990	75	Ø 174	5 - 40	A+
FLIR-F 300.3030.01	85°	3000	29	2810	75	Ø 174	5 - 40	A+

Zubehör

Bezeichnung	Beschreibung
FLIRZ 300.01	Dekorring schwarz
FLIRZ 300.02	Dekorring silber
FLIRZ 300.03	Dekorring weiß
FLIRZ 300.04	Lichteffektring opal
FLIRZ 300.05	Lichteffektring klar
FLIRZ 300.06	Lichteffektring rot matt
FLIRZ 300.07	Lichteffektring gelb matt
FLIRZ 300.08	Lichteffektring blau matt
FLIRZ 300.16	Lichteffektring rot transluzent
FLIRZ 300.17	Lichteffektring gelb transluzent
FLIRZ 300.18	Lichteffektring blau transluzent
FLIRZ 300.24	Dekoglas opal
FLIRZ 300.25	Dekoglas klar
NOL 50B/3H/DALI	Notlichteinheit LED
ZDAR 175.215-275	Ausgleichsring für Deckenausschnitte von 215 - 275 mm
ZVP 100	Universalverstärkungsrahmen (Modul 625 x 625)

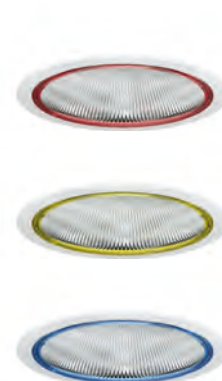

Weitere Produktinformationen finden Sie unter www.lts-light.com/2169

Flixx 300/400 Round

Innovatives
Wärmemanagement
mit Passivkühlung
(Kühlkörper aus Aluminiumdruckguss)

Werkzeugloser Deckeneinbau
mit Schnellspannautomatik,
variable Deckenstärke

Einbauring aus Zinkdruckguss

Leuchte erweiterbar mit verschiedenen
Dekor-/Lichtefferktringen und Dekogläsern
(inklusive Lichtefferkring klar als Standard)

High-Performance Spiegelreflektor
aus Aluminium für maximale Licht-
ausbeute und optimale Entblendung

Hinweis

Auch als baukleinere Versionen Flixx 100/200 Round (S. 100) erhältlich. Zusätzlich steht auch eine Version Flixx Flat 300 Round (S. 104) mit sehr geringer Einbautiefe oder ein Wallwasher Flixx 320 (S. 110) zur Verfügung.

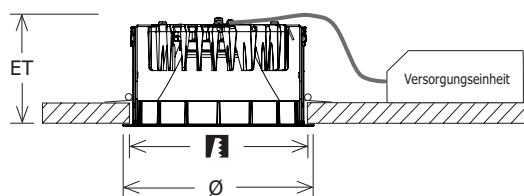

Standardoptionen



Sonderoptionen

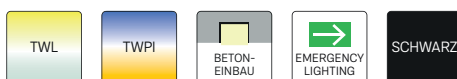



Stadtwerke Stade, D · Planung: scandal architecture & interiors · Foto: scandal architecture & interiors

Sortimentsauszug



Bezeichnung	Ø [mm]	Abstrahlwinkel	CCT [K]	Systemleistung [W]	Lichtstrom [lm]	UGR	Einbautiefe ET [mm]	Ausschnitt [mm]	Deckenstärke [mm]	Gewicht [kg]	EEK
FLIR 300.1030.01	188	75°	3000	11	1070	16.4	105	Ø 175	5 - 50	1.14	A+
FLIR 300.2030.01	188	75°	3000	21	2110	18.7	105	Ø 175	5 - 50	1.16	A+
FLIR 300.3030.01	188	75°	3000	26	2790		105	Ø 175	5 - 50	1.16	A++
FLIR 400.2030.01	220	75°	3000	21	2170		105	Ø 210	5 - 50	1.25	A+
FLIR 400.3030.01	220	75°	3000	26	2870		105	Ø 210	5 - 50	1.25	A++

Zubehör

Bezeichnung	Beschreibung
FLIRZ 300.01 / FLIRZ 400.01	Dekorring schwarz
FLIRZ 300.02 / FLIRZ 400.02	Dekorring silber
FLIRZ 300.03 / FLIRZ 400.03	Dekorring weiß
FLIRZ 300.04 / FLIRZ 400.04	Lichtefferkring opal
FLIRZ 300.05 / FLIRZ 400.05	Lichtefferkring klar
FLIRZ 300.06 / FLIRZ 400.06	Lichtefferkring rot matt
FLIRZ 300.07 / FLIRZ 400.07	Lichtefferkring gelb matt
FLIRZ 300.08 / FLIRZ 400.08	Lichtefferkring blau matt
FLIRZ 300.16 / FLIRZ 400.16	Lichtefferkring rot transluzent
FLIRZ 300.17 / FLIRZ 400.17	Lichtefferkring gelb transluzent
FLIRZ 300.18 / FLIRZ 400.18	Lichtefferkring blau transluzent
FLIRZ 300.24 / FLIRZ 400.24	Dekoglas opal
FLIRZ 300.25 / FLIRZ 400.25	Dekoglas klar
NOL 50B/3H/DALI	Notlichteinheit
ZDAR 175.215-275	FLIR 300 Ausgleichsring für Deckenausschnitte von 215 - 275 mm
ZDAR 207.250-310	FLIR 400 Ausgleichsring für Deckenausschnitte von 250 - 310 mm
ZVP 100	Universalverstärkungsrahmen (Modul 625 x 625)

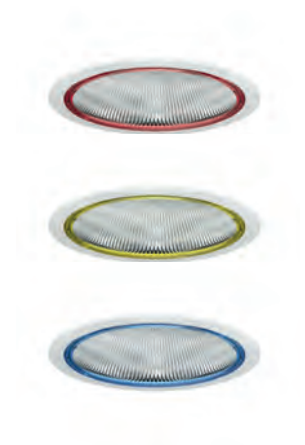

Weitere Produktinformationen finden Sie unter www.lts-light.com/2144 bzw. **2145**

Flixx 300/400 Square

Innovatives
Wärmemanagement
mit Passivkühlung
(Kühlkörper aus Aluminiumdruckguss)

Werkzeugloser Deckeneinbau
mit Schnellspannautomatik,
variable Deckenstärke

Einbaurahmen aus Zinkdruckguss

Entspiegelter Mattreflektor aus
Aluminium für maximale Lichtausbeute
und optimale Entblendung

Leuchte erweiterbar mit verschiedenen
Dekor-/Lichteffektrahmen und Deko-
gläsern (inklusive Lichteffektrahmen
klar als Standard)

Hinweis

Auch als baukleinere Versionen

Flixx 100/200 Square (S. 102) erhältlich.

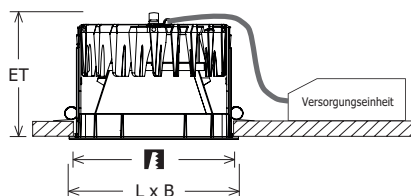

Standardoptionen



Sonderoptionen

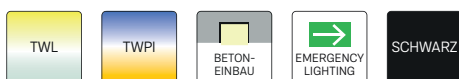



LEO Pharma, Dubai, VAE

Sortimentsauszug



Bezeichnung	L x B [mm]	CCT [K]	Systemleistung [W]	Lichtstrom [lm]	UGR	Einbautiefe ET [mm]	Ausschnitt [mm]	Deckenstärke [mm]	Gewicht [kg]	EEK
FLIQ 300.1030.01	145 x 145	3000	11	1010	17,9	110	140 x 140	5 - 50	1.14	A+
FLIQ 300.2030.01	145 x 145	3000	21	2070		110	140 x 140	5 - 50	1.21	A+
FLIQ 300.3030.01	145 x 145	3000	26	2720		110	140 x 140	5 - 50	1.21	A+
FLIQ 400.2030.01	200 x 200	3000	21	2450		110	188 x 188	5 - 50	1.40	A++
FLIQ 400.3030.01	200 x 200	3000	26	3240		110	188 x 188	5 - 50	1.37	A++

Zubehör

Bezeichnung	Beschreibung
FLIQZ 300.01 / FLIQZ 400.01	Dekorrahmen schwarz
FLIQZ 300.02 / FLIQZ 400.02	Dekorrahmen silber
FLIQZ 300.03 / FLIQZ 400.03	Dekorrahmen weiß
FLIQZ 300.04 / FLIQZ 400.04	Lichtefferahmen opal
FLIQZ 300.05 / FLIQZ 400.05	Lichtefferahmen klar
FLIQZ 300.06 / FLIQZ 400.06	Lichtefferahmen rot matt
FLIQZ 300.07 / FLIQZ 400.07	Lichtefferahmen gelb matt
FLIQZ 300.08 / FLIQZ 400.08	Lichtefferahmen blau matt
FLIQZ 300.16 / FLIQZ 400.16	Lichtefferahmen rot transluzent
FLIQZ 300.17 / FLIQZ 400.17	Lichtefferahmen gelb transluzent
FLIQZ 300.18 / FLIQZ 400.18	Lichtefferahmen blau transluzent
FLIQZ 300.24 / FLIQZ 400.24	Dekoglas opal
FLIQZ 300.25 / FLIQZ 400.25	Dekoglas klar
NOL 50B/3H/DALI	Notlichteinheit
ZVP 100	Universalverstärkungsrahmen (Modul 625 x 625)

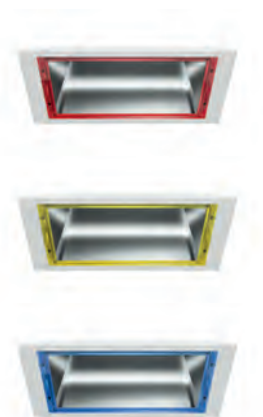

Weitere Produktinformationen finden Sie unter www.lts-light.com/2144 bzw. **2145**

Flixx 320 Round Wallwasher

Innovatives
Wärmemanagement
mit Passivkühlung
(Kühlkörper aus Aluminiumdruckguss)

Werkzeugloser Deckeneinbau
mit Schnellspannautomatik,
variable Deckenstärke

Einbauring aus Zinkdruckguss

Hochglanzreflektor aus eloxiertem
PBT-Kunststoff mit kratzfester
Schutzlackierung, asymmetrische
Lichtverteilung für gleichmäßige
Beleuchtung von Vertikalfächen,
keine dunklen Stellen bei Decken-
Wandübergang

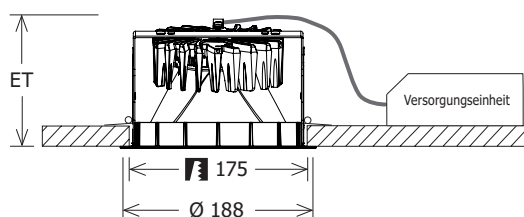

Standardoptionen



Sonderoptionen

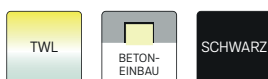



Delta Credit, Sankt Petersburg, RUS

Sortimentsauszug



Bezeichnung	CCT [K]	Systemleistung [W]	Lichtstrom [lm]	Einbautiefe ET [mm]	Ausschnitt [mm]	Deckenstärke [mm]	EEK
FLIR 320.2030.01	3000	21	1730	120	Ø 175	5 - 50	A+

Weitere Produktinformationen finden Sie unter www.lts-light.com/2179

Torpedo 250

Lichtkopf kann in drei Höhen
(19/42/65 mm) voreingestellt werden

Werkzeugloser Deckeneinbau
mit Schnellspannfedern,
einstellbare Deckenstärke

Deckeneinbauring aus Stahlblech

Kühlung über Aluminiumgehäuse

Hightech-Reflektorlinse aus
Acrylglas für optimale Lichtaus-
beute und Entblendung

Hinweis

**Auch als baugrößere Version
Torpedo 350 (S. 114) erhältlich.**

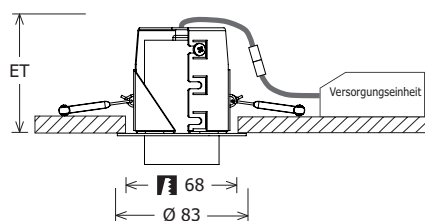

Standardoptionen

2700 K	SILBER
4000 K	WEISS

Sonderoptionen

3500 K	CRI 90 SDCM3	SCHWARZ RAL
--------	-----------------	----------------



Sortimentsauszug



Bezeichnung	Abstrahlwinkel	CCT [K]	Systemleistung [W]	Lichtstrom [lm]	Einbautiefe ET [mm]	Ausschnitt [mm]	Deckenstärke [mm]	EEK
TORL 251.830.25	25°	3000	12	1030	68	Ø 73	1 - 20	A+
TORL 251.830.40	40°	3000	12	1100	68	Ø 73	1 - 20	A+
TORL 251.830.55	55°	3000	12	760	68	Ø 73	1 - 20	A

Weitere Produktinformationen finden Sie unter www.lts-light.com/2177

Torpedo 350



Hinweis

**Auch als baukleinere Version
Torpedo 250 (S. 112) erhältlich.**

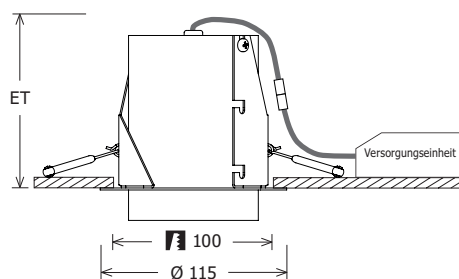

Standardoptionen



Sonderoptionen





Sortimentsauszug



Bezeichnung	Abstrahl- winkel	CCT [K]	System- leistung [W]	Lichtstrom [lm]	Einbautiefe ET [mm]	Ausschnitt [mm]	Deckenstärke [mm]	EEK
TORL 351.830.15	15°	3000	13	1320	110	Ø 100	1 - 20	A++
TORL 351.830.25	25°	3000	13	1320	110	Ø 100	1 - 20	A++
TORL 351.830.35	35°	3000	13	1310	110	Ø 100	1 - 20	A+
TORL 351.830.45	45°	3000	13	1290	110	Ø 100	1 - 20	A+
TORL 352.830.15	15°	3000	26	2630	110	Ø 100	1 - 20	A++
TORL 352.830.25	25°	3000	26	2620	110	Ø 100	1 - 20	A+
TORL 352.830.35	35°	3000	26	2610	110	Ø 100	1 - 20	A+
TORL 352.830.45	45°	3000	26	2580	110	Ø 100	1 - 20	A+

Zubehör

Bezeichnung	Beschreibung
ZBW 85	Wabenraster

Weitere Produktinformationen finden Sie unter www.lts-light.com/2178

Vale-Tu Flat

Innovatives Wärmemanagement mit
Passivkühlung und sehr geringer Einbautiefe
(Kühlkörper aus Aluminiumdruckguss)

Werkzeugloser
Deckeneinbau mit
Schnellspannfedern,
variable Deckenstärke

Mikroprismendiffusor opal

Einbauring aus Aluminiumdruckguss

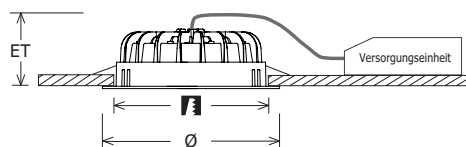

Standardoptionen

2700 K
4000 K

DALI

SILBER
WEISS

Sonderoptionen

TWL

BETON-
EINBAU

SCHWARZ



Die Wälderin, Mellau, A · Planung: elektrodesign Fröhle René · Foto: Leuchtende Hotelfotografie

Sortimentsauszug

L80 B20
50 000 h

CRI 80
SDCM3



IP44



Bezeichnung	Ø [mm]	CCT [K]	System- leistung [W]	Lichtstrom [lm]	Einbautiefe ET [mm]	Ausschnitt [mm]	Deckenstärke [mm]	Gewicht [kg]	EEK
VTFS 10.1030	158	3000	15	1050	70	Ø 142	1 - 25	0.52	A
VTFM 10.1530	200	3000	21	1720	70	Ø 175	1 - 20	0.84	A+
VTFL 10.2530	230	3000	32	2850	70	Ø 205	1 - 20	1.00	A+

Zubehör

Bezeichnung	Beschreibung
ZDAR 145.165-225	VTFS Ausgleichsring für Deckenausschnitte von 165 - 225 mm
ZDAR 175.215-275	VTFM Ausgleichsring für Deckenausschnitte von 215 - 275 mm
ZDAR 207.250-310	VTFL Ausgleichsring für Deckenausschnitte von 250 - 310 mm

Weitere Produktinformationen finden Sie unter www.lts-light.com/2154, 2153 bzw. 2152

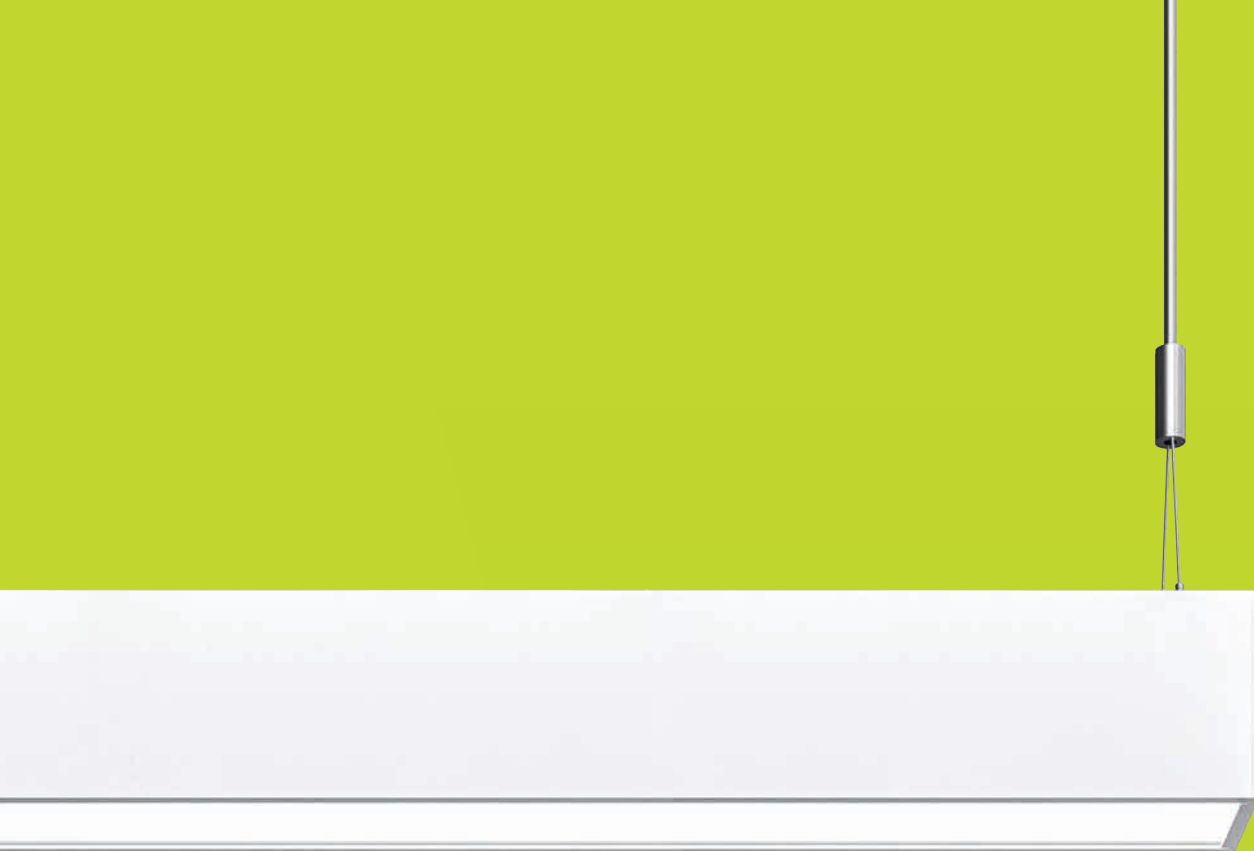

LICHT- SYSTEME

www.lts-light.com/lichtsysteme



StraitLine 60

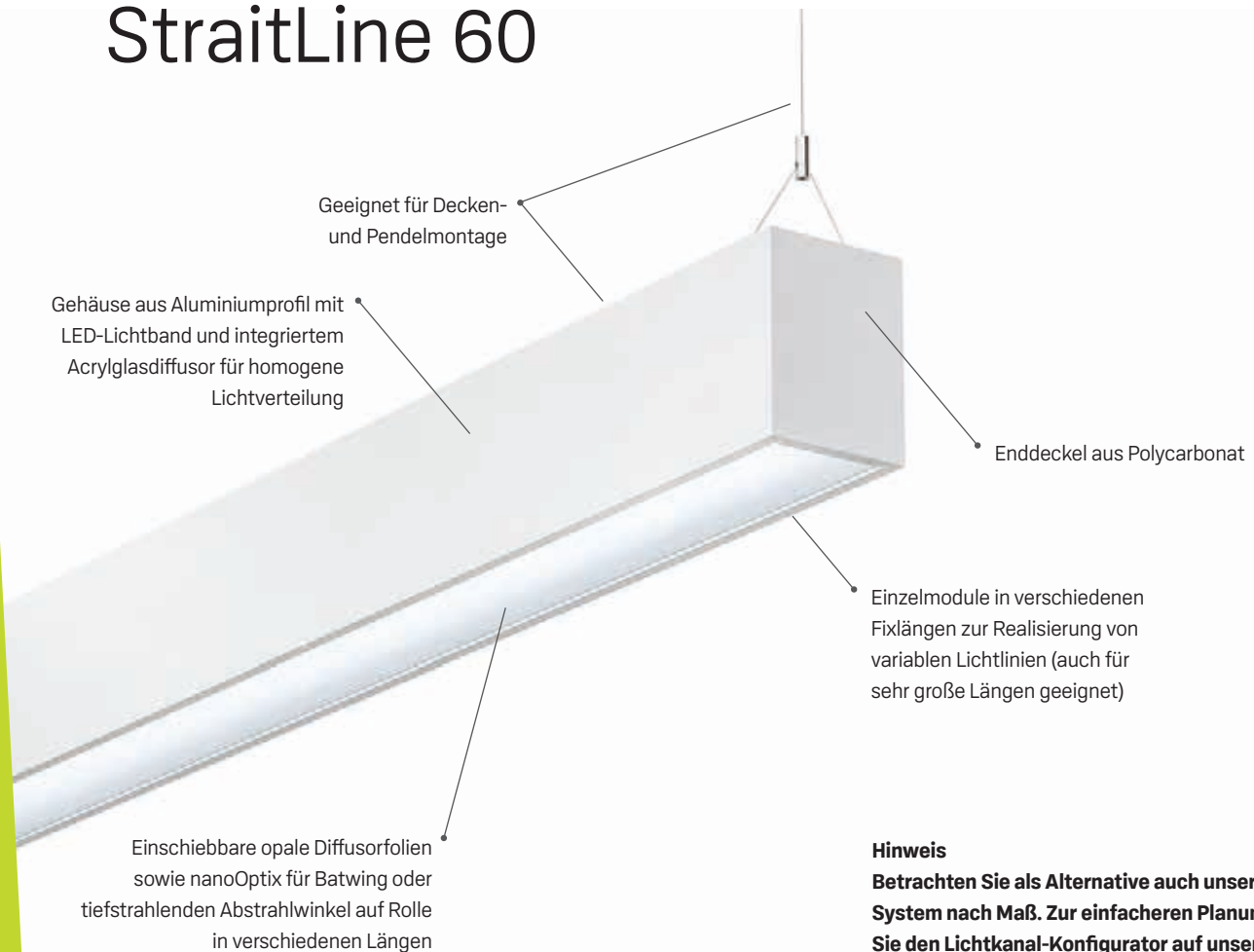

Hinweis

Betrachten Sie als Alternative auch unser Lichtkanal-System nach Maß. Zur einfacheren Planung verwenden Sie den Lichtkanal-Konfigurator auf unserer Website. Weitere Informationen auf S. 142.

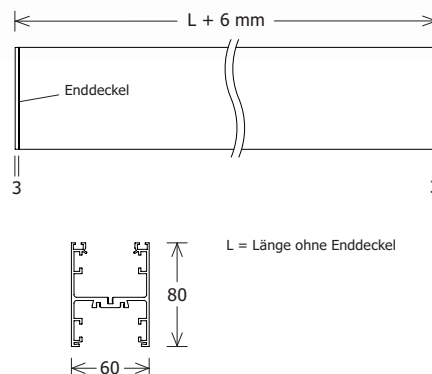

Standardoptionen



Sonderoptionen





Jaguar Landrover Classic Cars, Essen, D · Planung: Hamacher Daub & Partner · Foto: Jaguar Land Rover Classic Deutschland

Sortimentsauszug

L80 B20
50 000 h

CRI 80
SDCM3

IP20

Bezeichnung	Länge [mm]	CCT [K]	Systemleistung [W]	Lichtstrom [lm]	Gewicht [kg]	Merkmal	EEK
STRL 607.40.03	845	4000	13	1320	2.55	nicht geeignet für Einhängestrahler	A+
STRL 607.40.04	1125	4000	18	1750	3.33	für max. 1 Einhängestrahler geeignet	A+
STRL 607.40.05	1405	4000	22	2190	3.88	für max. 2 Einhängestrahler geeignet	A+
STRL 607.40.08	2250	4000	34	3500	6.37	für max. 2 Einhängestrahler geeignet	A+
STRL 607.40.12	3375	4000	51	5250	9.34	für max. 3 Einhängestrahler geeignet	A+
STRL 610.40.03	845	4000	26	2620	2.55	nicht geeignet für Einhängestrahler	A+
STRL 610.40.04	1125	4000	35	3500	3.33	für max. 1 Einhängestrahler geeignet	A+
STRL 610.40.05	1405	4000	43	4370	3.88	für max. 2 Einhängestrahler geeignet	A+
STRL 610.40.08	2250	4000	68	6990	6.37	für max. 2 Einhängestrahler geeignet	A+
STRL 610.40.12	3375	4000	102	10480	9.34	für max. 3 Einhängestrahler geeignet	A+
STRL 611.40.03	845	4000	46	4450	2.55	nicht geeignet für Einhängestrahler	A+
STRL 611.40.04	1125	4000	62	5930	3.33	für max. 1 Einhängestrahler geeignet	A+
STRL 611.40.05	1405	4000	77	7410	3.88	für max. 2 Einhängestrahler geeignet	A+
STRL 611.40.08	2250	4000	124	11860	6.37	für max. 2 Einhängestrahler geeignet	A+
STRL 611.40.12	3375	4000	186	17790	9.34	für max. 3 Einhängestrahler geeignet	A+

Zubehör

Bezeichnung	Beschreibung
STRL 690.100.05	Einspeisung mit steckerfertigem Kabel (3-adrig, Länge: 5000 mm) in schwarz, transparent oder weiß
STRL 690.101	Enddeckel (2 Stück, Enddeckelstärke: 3 mm) in grau, schwarz oder weiß
STRL 690.102	Mechanische Verbinder (4 Stück)
STRL 690.103.03	Drahtseilabhngung (2 Stck, Lnge: 3000 mm)
STRL 690.104	Anbauklammern (2 Stck, Montageabstand: max. 2000 mm) in silber, schwarz oder wei
STRL-LK060 690.120.xx	Folie breitstrahlend auf Rolle in verschiedenen Lngen (Lnge: 3/5/10/15/25/30 m, opal, krzbar)
STRL-LK060 690.123.xx	Folie nanoOptix Batwing auf Rolle in verschiedenen Lngen (Lnge: 3/5/10/15/25/30 m, opal, krzbar)
STRL-LK060 690.126.xx	Folie nanoOptix tiefstrahlend auf Rolle in verschiedenen Lngen (Lnge: 3/5/10/15/25/30 m, opal, krzbar)
STRL 690.130.03	Staubschutzabdeckung aus Acrylglas opalwei (Lnge: 845 mm, nicht verwendbar fr Einhngestrahler)
STRL 690.130.04	Staubschutzabdeckung aus Acrylglas opalwei (Lnge: 1125 mm, nicht verwendbar fr Einhngestrahler)
STRL 690.130.05	Staubschutzabdeckung aus Acrylglas opalwei (Lnge: 1405 mm, nicht verwendbar fr Einhngestrahler)
STRL 690.130.08	Staubschutzabdeckung aus Acrylglas opalwei (Lnge: 2250 mm, nicht verwendbar fr Einhngestrahler)
STRL 690.130.12	Staubschutzabdeckung aus Acrylglas opalwei (Lnge: 3375 mm, nicht verwendbar fr Einhngestrahler)

StraitLine 60 Spot

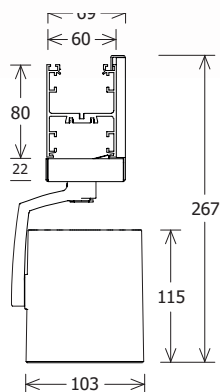

Standardoptionen



Sonderoptionen





Pursuits Menswear, Freiburg, D · Planung: Rosens · Foto: Enrique Salcedo Puerto

Sortimentsauszug



Bezeichnung	Abstrahlwinkel	CCT [K]	Systemleistung [W]	Lichtstrom [lm]	EEK
STRL-J 103.40.25	25°	4000	30	3430	A++
STRL-J 103.40.35	35°	4000	30	3350	A++
STRL-J 103.40.50	50°	4000	30	3120	A++
STRL-J 105.40.25	25°	4000	50	5760	A++
STRL-J 105.40.35	35°	4000	50	5700	A++
STRL-J 105.40.50	50°	4000	50	5230	A++

Zubehör

Bezeichnung	Beschreibung
FOCUS 100.1	fokussierbare Bikonvexlinse für Akzentbeleuchtung
ZBK 96	Blendklappe
ZBW 83	Wabenraster



Weitere Produktinformationen finden Sie unter www.lts-light.com/2825



DECKEN- & PENDEL- LEUCHTEN



Lunata Direkt-Indirekt

mit Lichteffektring

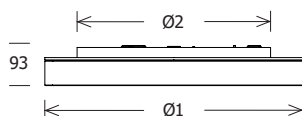
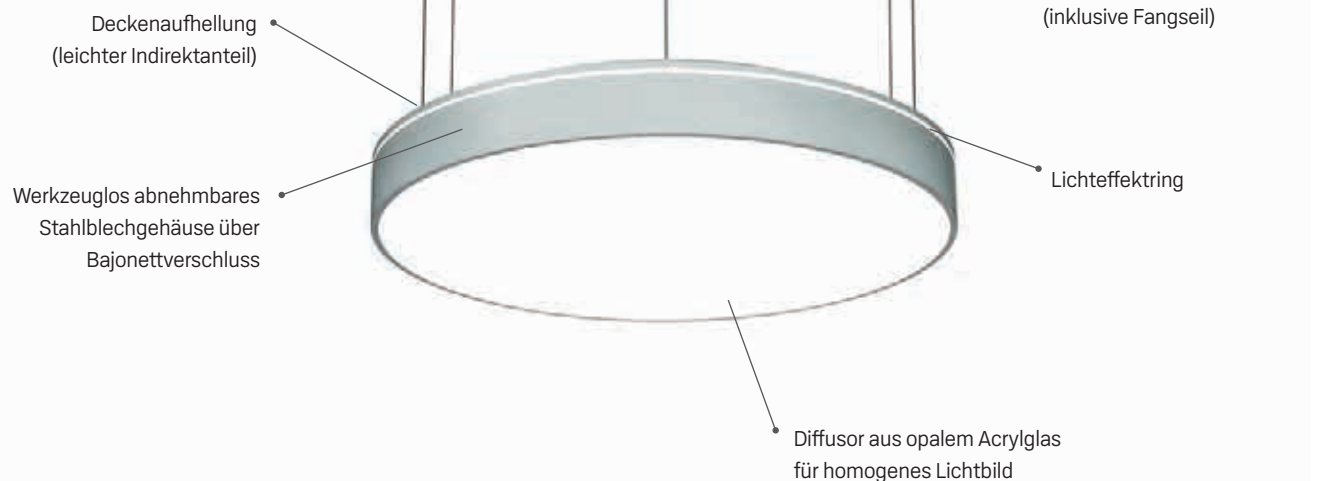

Standardoptionen



Sonderoptionen





Stiftung Liebenau, Meckenbeuren, D · Planung: Ingenieurbüro Werner Schwarz

Sortimentsauszug



Bezeichnung	Merkmal	Ø [mm]	CCT [K]	System- leistung [W]	Lichtstrom [lm]	Befestigung	Gewicht [kg]	EEK
LUNXXS 40.010.40.1/DALI	Lunata XXSmall	Ø1 = 315 / Ø2 = 213	4000	11	1150	L 83/1500 DIM / L 83/1500 DIM	2.97	A++
LUNXXS 40.020.40.1/DALI	Lunata XXSmall	Ø1 = 315 / Ø2 = 213	4000	21	2170	L 83/1500 DIM / L 83/1500 DIM	2.97	A++
LUNXS 40.020.40.1/DALI	Lunata XSmall	Ø1 = 400 / Ø2 = 213	4000	12	1250	L 83/1500 DIM / L 83/1500 DIM	4.12	A++
LUNXS 40.040.40.1/DALI	Lunata XSmall	Ø1 = 400 / Ø2 = 213	4000	22	2280	L 83/1500 DIM / L 83/1500 DIM	4.12	A++
LUNS 40.025.40.1/DALI	Lunata Small	Ø1 = 556 / Ø2 = 450	4000	19	2240	L 72/1500 DIM / L 72/3000 DIM	8.04	A++
LUNS 40.040.40.1/DALI	Lunata Small	Ø1 = 556 / Ø2 = 450	4000	38	4480	L 72/1500 DIM / L 72/3000 DIM	8.04	A++
LUNM 40.040.40.1/DALI	Lunata Medium	Ø1 = 856 / Ø2 = 675	4000	36	4520	L 72/3000 DIM	14.90	A++
LUNM 40.060.40.1/DALI	Lunata Medium	Ø1 = 856 / Ø2 = 675	4000	72	9040	L 72/3000 DIM	14.90	A++
LUNL 40.060.40.1/DALI	Lunata Large	Ø1 = 1134 / Ø2 = 910	4000	49	6650	L 82/3000 DIM	25.86	A++
LUNL 40.115.40.1/DALI	Lunata Large	Ø1 = 1134 / Ø2 = 910	4000	98	13290	L 82/3000 DIM	25.86	A++

Zubehör

Bezeichnung	Beschreibung
L 83/1500 DIM	Drahtseilabhngung 3-fach (Lnge: 1500 mm, Kabel 5-adrig)
L 83/3000 DIM	Drahtseilabhngung 3-fach (Lnge: 3000 mm, Kabel 5-adrig)
L 72/1500 DIM	Drahtseilabhngung 4-fach (Lnge: 1500 mm, Kabel 5-adrig)
L 72/3000 DIM	Drahtseilabhngung 4-fach (Lnge: 3000 mm, Kabel 5-adrig)
L 82/3000 DIM	Drahtseilabhngung 6-fach (Lnge: 3000 mm, Kabel 5-adrig)

Weitere Produktinformationen finden Sie unter www.lts-light.com/2421, [2429](http://www.lts-light.com/2429), [2415](http://www.lts-light.com/2415), [2416](http://www.lts-light.com/2416) bzw. **2417**

Lunata Direkt

ohne Lichteffektring



Werkzeuglos abnehmbares
Stahlblechgehäuse über
Bajonettverschluss



Als Decken-, Wand- oder Pendelleuchte
einsetzbar (Drahtseilabhängung separat
bestellen, Deckendose in Leuchtenfarbe),
Decken- oder Wandmontage mit Monta-
gebox aus Stahlblech (inklusive Fangseil)

Diffusor aus opalem Acrylglas
für homogenes Lichtbild

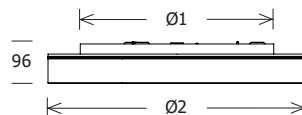

Standardoptionen



Sonderoptionen





LO-Borgen, Stockholm, S · Foto: Stockholms Enskilda Reklambyrå

Sortimentsauszug



Bezeichnung	Merkmal	Ø [mm]	CCT [K]	System- leistung [W]	Lichtstrom [lm]	Befestigung	Gewicht [kg]	EEK
LUNXS 10.010.40.1/DALI	Lunata XXSmall	Ø1 = 213 / Ø2 = 315	4000	11	1150	L 83/1500 DIM / L 83/1500 DIM	2.97	A++
LUNXS 10.020.40.1/DALI	Lunata XXSmall	Ø1 = 213 / Ø2 = 315	4000	21	2170	L 83/1500 DIM / L 83/1500 DIM	2.97	A++
LUNXS 10.020.40.1/DALI	Lunata XSmall	Ø1 = 213 / Ø2 = 400	4000	12	1250	L 83/1500 DIM / L 83/1500 DIM	4.12	A++
LUNXS 10.040.40.1/DALI	Lunata XSmall	Ø1 = 213 / Ø2 = 400	4000	22	2280	L 83/1500 DIM / L 83/1500 DIM	4.12	A++
LUNS 10.025.40.1/DALI	Lunata Small	Ø1 = 450 / Ø2 = 556	4000	19	2240	L 72/1500 DIM / L 72/3000 DIM	8.04	A++
LUNS 10.040.40.1/DALI	Lunata Small	Ø1 = 450 / Ø2 = 556	4000	38	4480	L 72/1500 DIM / L 72/3000 DIM	8.04	A++
LUNM 10.040.40.1/DALI	Lunata Medium	Ø1 = 675 / Ø2 = 856	4000	36	4520	L 72/3000 DIM	14.90	A++
LUNM 10.060.40.1/DALI	Lunata Medium	Ø1 = 675 / Ø2 = 856	4000	72	9040	L 72/3000 DIM	14.90	A++
LUNL 10.060.40.1/DALI	Lunata Large	Ø1 = 910 / Ø2 = 1134	4000	49	6650	L 82/3000 DIM	25.86	A++
LUNL 10.115.40.1/DALI	Lunata Large	Ø1 = 910 / Ø2 = 1134	4000	98	13290	L 82/3000 DIM	25.86	A++

Zubehör

Bezeichnung	Beschreibung
L 83/1500 DIM	Drahtseilabhngung 3-fach (Lnge: 1500 mm, Kabel 5-adrig)
L 83/3000 DIM	Drahtseilabhngung 3-fach (Lnge: 3000 mm, Kabel 5-adrig)
L 72/1500 DIM	Drahtseilabhngung 4-fach (Lnge: 1500 mm, Kabel 5-adrig)
L 72/3000 DIM	Drahtseilabhngung 4-fach (Lnge: 3000 mm, Kabel 5-adrig)
L 82/3000 DIM	Drahtseilabhngung 6-fach (Lnge: 3000 mm, Kabel 5-adrig)

Weitere Produktinformationen finden Sie unter www.lts-light.com/2421, 2429, 2415, 2416 bzw. **2417**

LUZ

Anbau

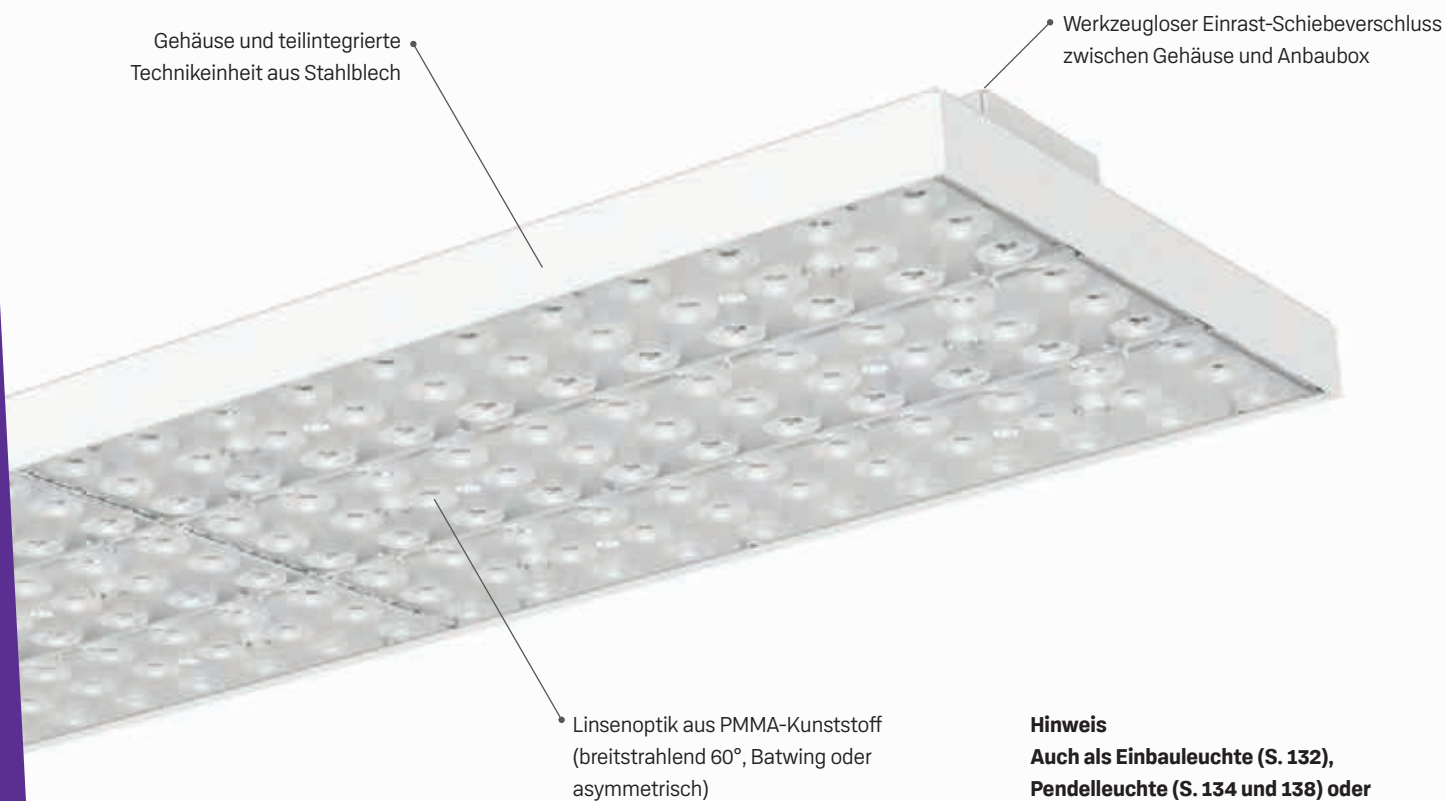

Hinweis

**Auch als Einbauleuchte (S. 132),
Pendelleuchte (S. 134 und 138) oder
Stromschienenleuchte (S. 136) erhältlich.**

1-reihig

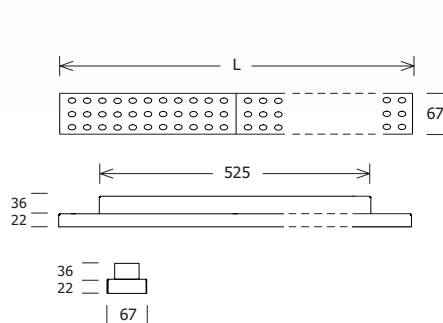

2-reihig

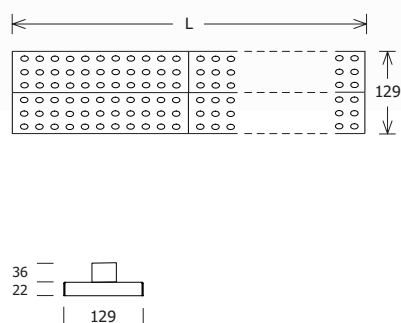

3-reihig

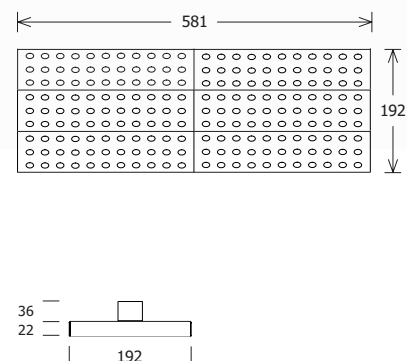

Standardoptionen



Sonderoptionen





ritter. architekten + planungsbüro, Bochum, D · Foto: BECKDESIGN

Sortimentsauszug



Bezeichnung	Merkmal	L x B [mm]	CCT [K]	System- leistung [W]	Lichtstrom [lm]	Gewicht [kg]	EEK
LUZ06-A 12.007.40	1-reihig/2-längig, Leistungsstufe 1	581 x 67	4000	12	1650	1.68	A++
LUZ06-A 12.013.40	1-reihig/2-längig, Leistungsstufe 2	581 x 67	4000	24	3290	1.68	A++
LUZ06-A 13.007.40	1-reihig/3-längig, Leistungsstufe 1	867 x 67	4000	18	2470	2.31	A++
LUZ06-A 13.013.40	1-reihig/3-längig, Leistungsstufe 2	867 x 67	4000	36	4940	2.31	A++
LUZ06-A 14.007.40	1-reihig/4-längig, Leistungsstufe 1	1153 x 67	4000	24	3290	2.63	A++
LUZ06-A 14.013.40	1-reihig/4-längig, Leistungsstufe 2	1153 x 67	4000	48	6580	2.63	A++
LUZ06-A 15.007.40	1-reihig/5-längig, Leistungsstufe 1	1439 x 67	4000	30	4110	3.13	A++
LUZ06-A 15.013.40	1-reihig/5-längig, Leistungsstufe 2	1439 x 67	4000	60	8220	3.13	A++
LUZ06-A 22.007.40	2-reihig/2-längig, Leistungsstufe 1	581 x 129	4000	24	3290	2.43	A++
LUZ06-A 22.013.40	2-reihig/2-längig, Leistungsstufe 2	581 x 129	4000	48	6580	2.43	A++
LUZ06-A 23.007.40	2-reihig/3-längig, Leistungsstufe 1	867 x 129	4000	36	4940	3.23	A++
LUZ06-A 23.013.40	2-reihig/3-längig, Leistungsstufe 2	867 x 129	4000	72	9870	3.23	A++
LUZ06-A 32.007.40	3-reihig/2-längig, Leistungsstufe 1	581 x 192	4000	36	4940	3.23	A++
LUZ06-A 32.013.40	3-reihig/2-längig, Leistungsstufe 2	581 x 192	4000	72	9870	3.23	A++

Weitere Produktinformationen finden Sie unter www.lts-light.com/2430

LUZ

Einbau Standard

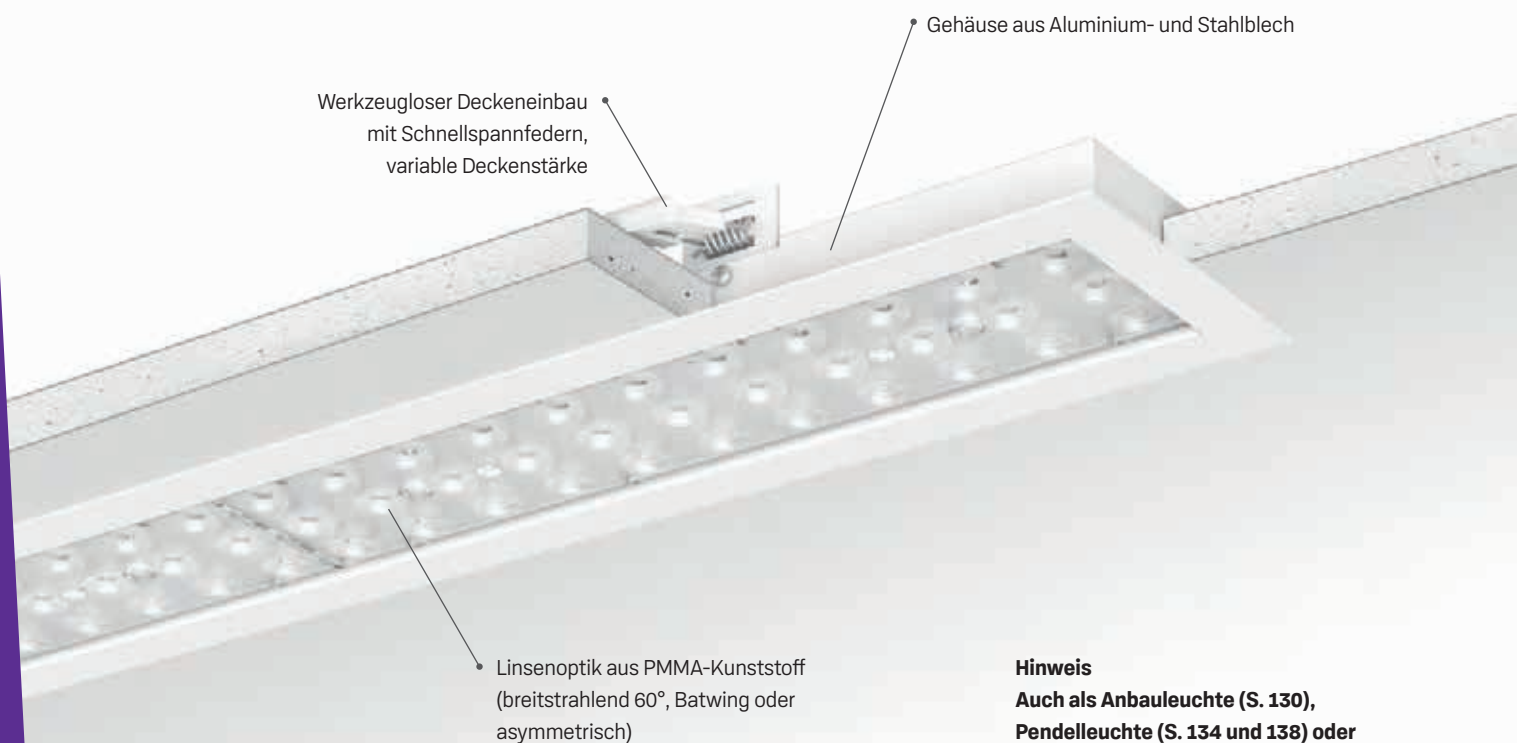

Hinweis

**Auch als Anbauleuchte (S. 130),
Pendelleuchte (S. 134 und 138) oder
Stromschienenleuchte (S. 136) erhältlich.**

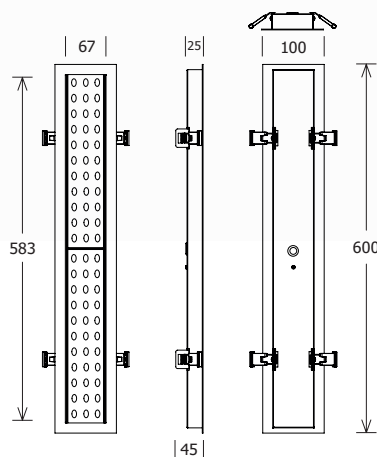

Standardoptionen



Sonderoptionen





Sortimentsauszug



Bezeichnung	Merkmal	CCT [K]	Systemleistung [W]	Lichtstrom [lm]	UGR	Einbautiefe ET [mm]	Ausschnitt [mm]	Deckenstärke [mm]	EEK
LUZ06M-ES 12.013.40	1-reihig/2-längig, Leistungsstufe 1	4000	25	3290	19.0	90	588 x 80	1 - 25	A++
LUZ06M-ES 12.013.40	1-reihig/2-längig, Leistungsstufe 2	4000	25	3290	19.0	90	588 x 80	1 - 25	A++

Weitere Produktinformationen finden Sie unter www.lts-light.com/2438

LUZ

Pendel

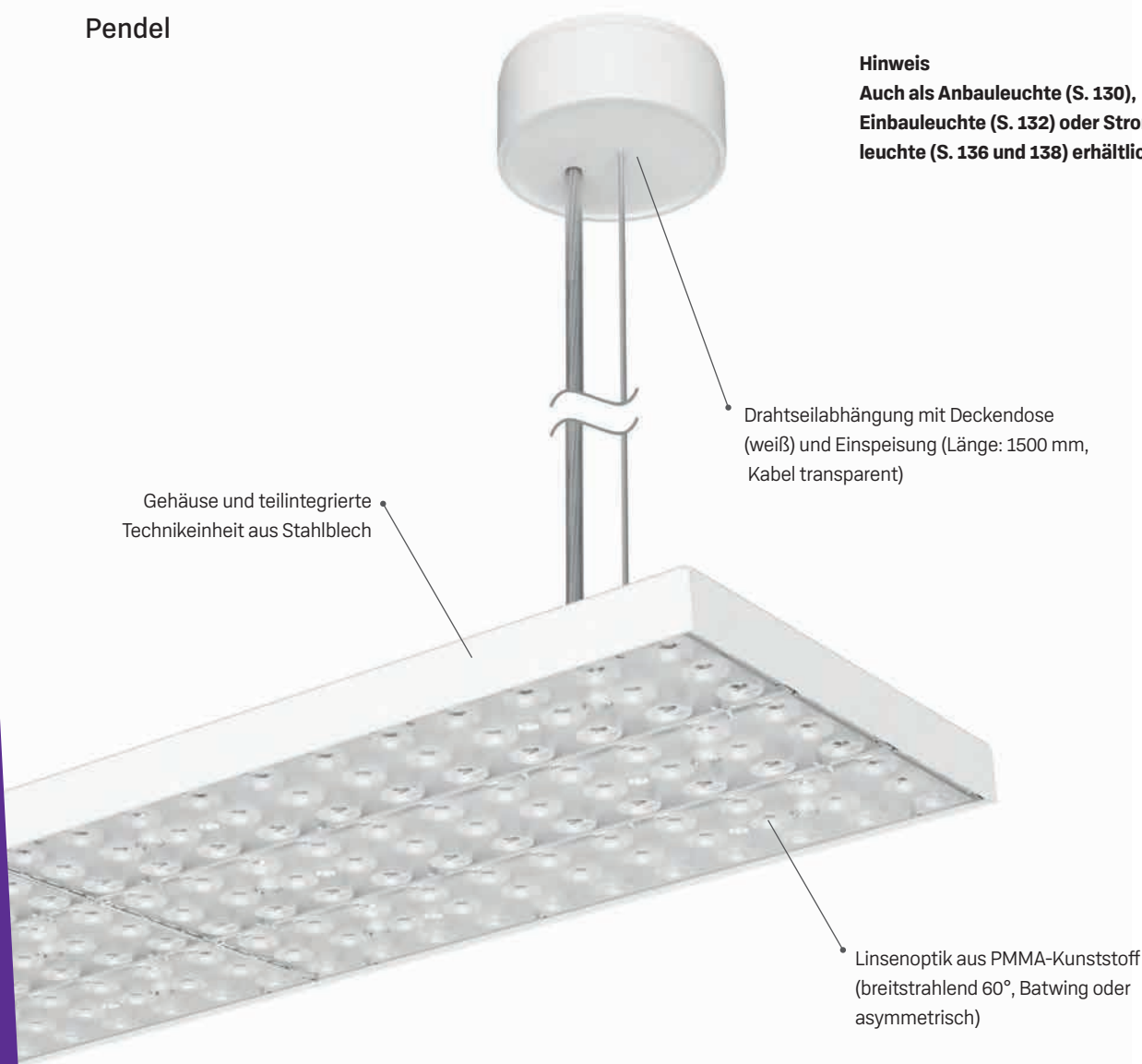

1-reihig

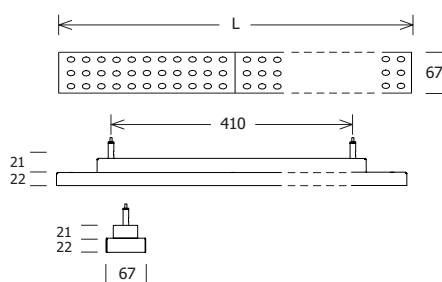

2-reihig

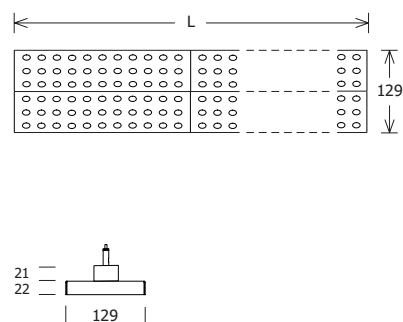

3-reihig

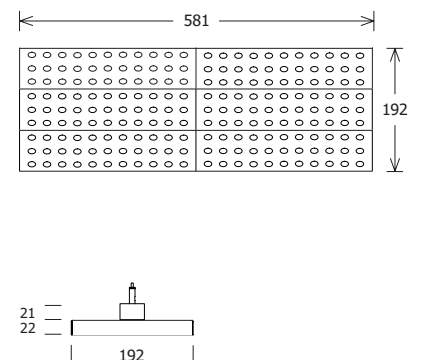

Standardoptionen

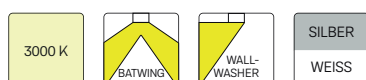

Sonderoptionen





Sortimentsauszug



Bezeichnung	Merkmal	L x B [mm]	CCT [K]	System- leistung [W]	Lichtstrom [lm]	Gewicht [kg]	EEK
LUZ06-D 12.007.40	1-reihig/2-längig, Leistungsstufe 1	581 x 67	4000	12	1650	2.01	A++
LUZ06-D 12.013.40	1-reihig/2-längig, Leistungsstufe 2	581 x 67	4000	24	3290	2.01	A++
LUZ06-D 13.007.40	1-reihig/3-längig, Leistungsstufe 1	867 x 67	4000	18	2470	2.64	A++
LUZ06-D 13.013.40	1-reihig/3-längig, Leistungsstufe 2	867 x 67	4000	36	4940	2.64	A++
LUZ06-D 14.007.40	1-reihig/4-längig, Leistungsstufe 1	1153 x 67	4000	24	3290	3.09	A++
LUZ06-D 14.013.40	1-reihig/4-längig, Leistungsstufe 2	1153 x 67	4000	48	6580	3.09	A++
LUZ06-D 15.007.40	1-reihig/5-längig, Leistungsstufe 1	1439 x 67	4000	30	4110	3.67	A++
LUZ06-D 15.013.40	1-reihig/5-längig, Leistungsstufe 2	1439 x 67	4000	60	8220	3.67	A++
LUZ06-D 22.007.40	2-reihig/2-längig, Leistungsstufe 1	581 x 129	4000	24	3290	2.76	A++
LUZ06-D 22.013.40	2-reihig/2-längig, Leistungsstufe 2	581 x 129	4000	48	6580	2.76	A++
LUZ06-D 23.007.40	2-reihig/3-längig, Leistungsstufe 1	867 x 129	4000	36	4940	3.61	A++
LUZ06-D 23.013.40	2-reihig/3-längig, Leistungsstufe 2	867 x 129	4000	72	9870	3.61	A++
LUZ06-D 32.007.40	3-reihig/2-längig, Leistungsstufe 1	581 x 192	4000	36	4940	3.61	A++
LUZ06-D 32.013.40	3-reihig/2-längig, Leistungsstufe 2	581 x 192	4000	72	9870	3.61	A++

Weitere Produktinformationen finden Sie unter www.lts-light.com/2645

LUZ

Stromschiene Anbau

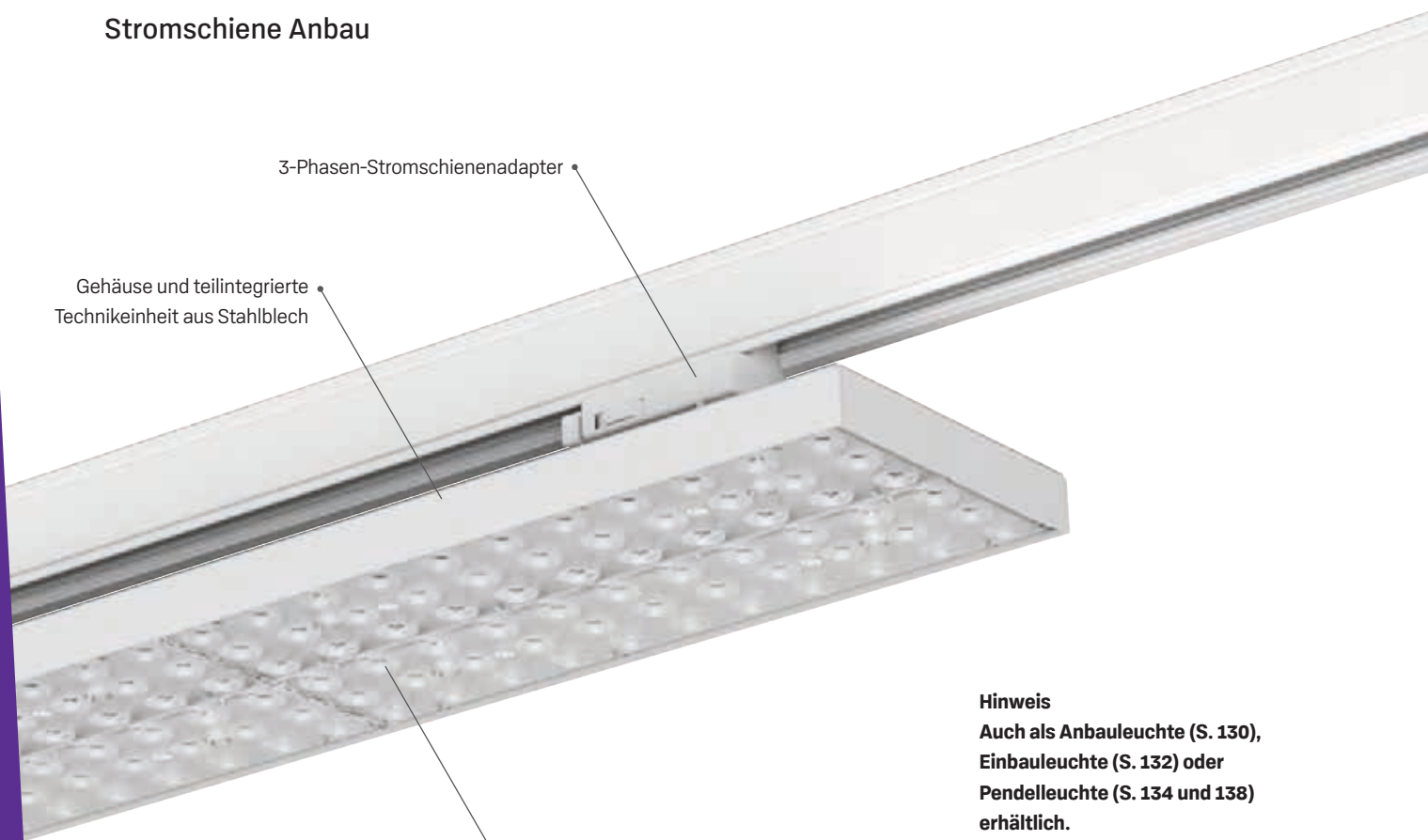

Hinweis

Auch als Anbauleuchte (S. 130),
Einbauleuchte (S. 132) oder
Pendelleuchte (S. 134 und 138)
erhältlich.

1-reihig

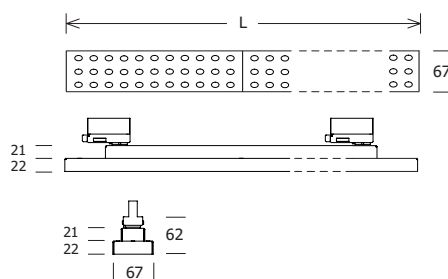

2-reihig

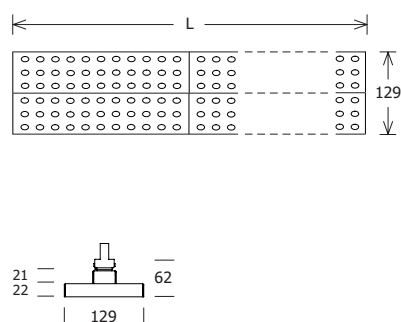

3-reihig

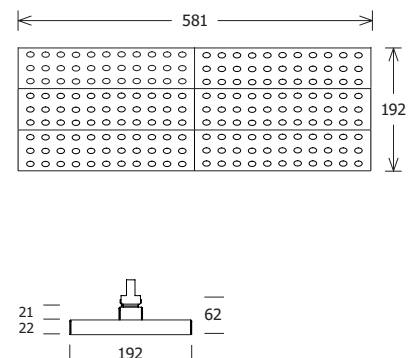

Standardoptionen



Sonderoptionen





PLANA Küchenland, Pforzheim, D · Foto: Juergen Pollak · Photographie & Film

Sortimentsauszug



Bezeichnung	Merkmal	L x B [mm]	CCT [K]	System- leistung [W]	Lichtstrom [lm]	Gewicht [kg]	EEK
LUZ06-T 12.007.40	1-reihig/2-längig, Leistungsstufe 1	581 x 67	4000	12	1650	1.71	A++
LUZ06-T 12.013.40	1-reihig/2-längig, Leistungsstufe 2	581 x 67	4000	24	3290	1.71	A++
LUZ06-T 13.007.40	1-reihig/3-längig, Leistungsstufe 1	867 x 67	4000	18	2470	2.34	A++
LUZ06-T 13.013.40	1-reihig/3-längig, Leistungsstufe 2	867 x 67	4000	36	4940	2.34	A++
LUZ06-T 14.007.40	1-reihig/4-längig, Leistungsstufe 1	1153 x 67	4000	24	3290	2.66	A++
LUZ06-T 14.013.40	1-reihig/4-längig, Leistungsstufe 2	1153 x 67	4000	48	6580	2.66	A++
LUZ06-T 15.007.40	1-reihig/5-längig, Leistungsstufe 1	1439 x 67	4000	30	4110	3.16	A++
LUZ06-T 15.013.40	1-reihig/5-längig, Leistungsstufe 2	1439 x 67	4000	60	8220	3.16	A++
LUZ06-T 22.007.40	2-reihig/2-längig, Leistungsstufe 1	581 x 129	4000	24	3290	2.46	A++
LUZ06-T 22.013.40	2-reihig/2-längig, Leistungsstufe 2	581 x 129	4000	48	6580	2.46	A++
LUZ06-T 23.007.40	2-reihig/3-längig, Leistungsstufe 1	867 x 129	4000	36	4940	3.26	A++
LUZ06-T 23.013.40	2-reihig/3-längig, Leistungsstufe 2	867 x 129	4000	72	9870	3.26	A++
LUZ06-T 32.007.40	3-reihig/2-längig, Leistungsstufe 1	581 x 192	4000	36	4940	3.26	A++
LUZ06-T 32.013.40	3-reihig/2-längig, Leistungsstufe 2	581 x 192	4000	72	9870	3.26	A++

Weitere Produktinformationen finden Sie unter www.lts-light.com/2431

LUZ

Stromschiene Pendel



Hinweis

Auch als Anbauleuchte (S. 130 und 136),
Einbauleuchte (S. 132) oder Pendelleuchte
(S. 134) für Deckenmontage erhältlich.

1-reihig

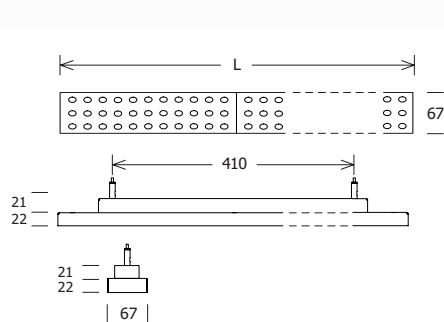

2-reihig

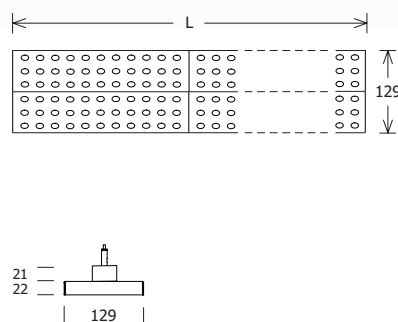

3-reihig

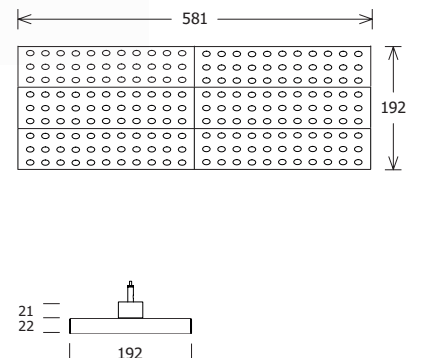

Standardoptionen



Sonderoptionen





VR-Bank, Würzburg, D

Sortimentsauszug



Bezeichnung	Merkmal	L x B [mm]	CCT [K]	System- leistung [W]	Lichtstrom [lm]	Gewicht [kg]	EEK
LUZ06-P 12.007.40	1-reihig/2-längig, Leistungsstufe 1	581 x 67	4000	12	1650	1.76	A++
LUZ06-P 12.013.40	1-reihig/2-längig, Leistungsstufe 2	581 x 67	4000	24	3290	1.76	A++
LUZ06-P 13.007.40	1-reihig/3-längig, Leistungsstufe 1	867 x 67	4000	18	2470	2.26	A++
LUZ06-P 13.013.40	1-reihig/3-längig, Leistungsstufe 2	867 x 67	4000	36	4940	2.26	A++
LUZ06-P 14.007.40	1-reihig/4-längig, Leistungsstufe 1	1153 x 67	4000	24	3290	2.80	A++
LUZ06-P 14.013.40	1-reihig/4-längig, Leistungsstufe 2	1153 x 67	4000	48	6580	2.80	A++
LUZ06-P 15.007.40	1-reihig/5-längig, Leistungsstufe 1	1439 x 67	4000	30	4110	3.26	A++
LUZ06-P 15.013.40	1-reihig/5-längig, Leistungsstufe 2	1439 x 67	4000	60	8220	3.26	A++
LUZ06-P 22.007.40	2-reihig/2-längig, Leistungsstufe 1	581 x 129	4000	24	3290	2.58	A++
LUZ06-P 22.013.40	2-reihig/2-längig, Leistungsstufe 2	581 x 129	4000	48	6580	2.58	A++
LUZ06-P 23.007.40	2-reihig/3-längig, Leistungsstufe 1	867 x 129	4000	36	4940	3.46	A++
LUZ06-P 23.013.40	2-reihig/3-längig, Leistungsstufe 2	867 x 129	4000	72	9870	3.46	A++
LUZ06-P 32.007.40	3-reihig/2-längig, Leistungsstufe 1	581 x 192	4000	36	4940	3.36	A++
LUZ06-P 32.013.40	3-reihig/2-längig, Leistungsstufe 2	581 x 192	4000	72	9870	3.36	A++

Weitere Produktinformationen finden Sie unter www.lts-light.com/2644

Monoline 070

Anbau & Pendel

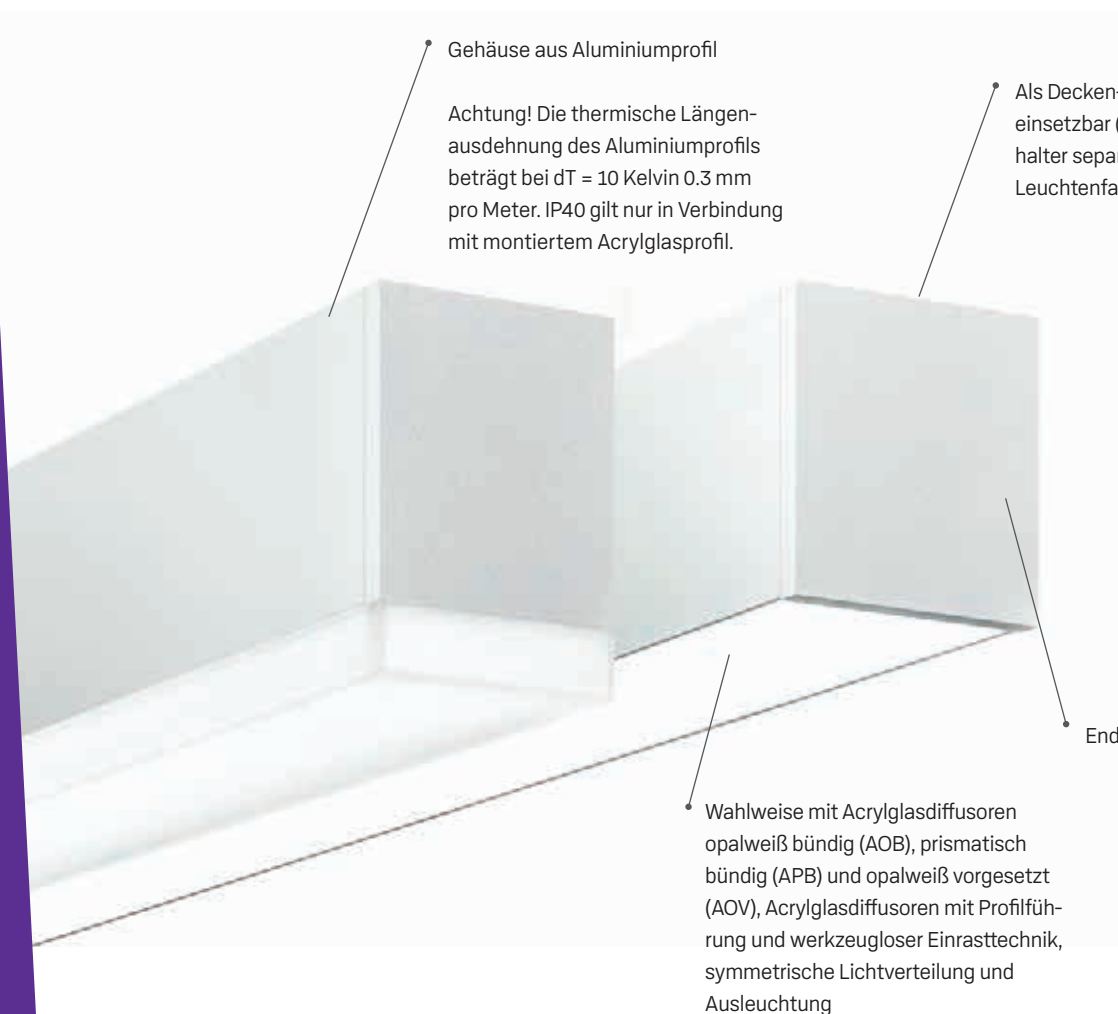

Hinweis

Auch als Lichtkanal-System nach Maß in verschiedenen Größen und Montagearten erhältlich. Zur einfacheren Planung verwenden Sie den Lichtkanal-Konfigurator auf unserer Website. Weitere Informationen auf S. 142.

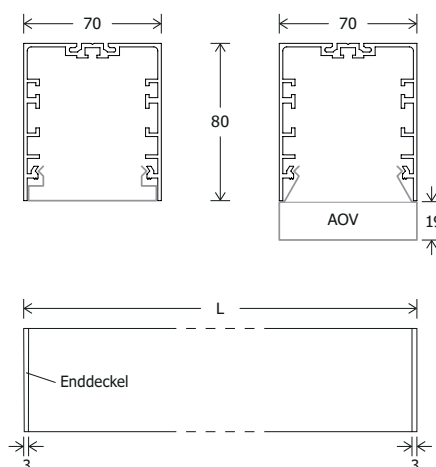

Standardoptionen



Sonderoptionen



Sortimentsauszug



Bezeichnung	Merkmal	Länge [mm]	CCT [K]	Systemleistung [W]	Lichtstrom [lm]	Gewicht [kg]	EEK
ML-A 070.0740.08 AOB	Diffusor opal bündig / Leistungsstufe 1	855	4000	12	1110	2.80	A+
ML-A 070.0740.08 APB	Diffusor prismatisch bündig / Leistungsstufe 1	855	4000	12	1040	2.80	A+
ML-A 070.0740.08 AOV	Diffusor opal vorge setzt / Leistungsstufe 1	855	4000	12	1250	3.10	A+
ML-A 070.0740.11 AOB	Diffusor opal bündig / Leistungsstufe 1	1136	4000	14	1380	3.60	A+
ML-A 070.0740.11 APB	Diffusor prismatisch bündig / Leistungsstufe 1	1136	4000	14	1300	3.60	A+
ML-A 070.0740.11 AOV	Diffusor opal vorge setzt / Leistungsstufe 1	1136	4000	14	1560	4.00	A+
ML-A 070.0740.14 AOB	Diffusor opal bündig / Leistungsstufe 1	1416	4000	17	1780	4.30	A++
ML-A 070.0740.14 APB	Diffusor prismatisch bündig / Leistungsstufe 1	1416	4000	17	1680	4.30	A+
ML-A 070.0740.14 AOV	Diffusor opal vorge setzt / Leistungsstufe 1t	1416	4000	17	2000	4.80	A+
ML-A 070.1040.08 AOB	Diffusor opal bündig / Leistungsstufe 2	855	4000	15	1510	2.80	A+
ML-A 070.1040.08 APB	Diffusor prismatisch bündig / Leistungsstufe 2	855	4000	15	1420	2.80	A+
ML-A 070.1040.08 AOV	Diffusor opal vorge setzt / Leistungsstufe 2	855	4000	15	1710	3.10	A++
ML-A 070.1040.11 AOB	Diffusor opal bündig / Leistungsstufe 2	1136	4000	20	2010	3.60	A+
ML-A 070.1040.11 APB	Diffusor prismatisch bündig / Leistungsstufe 2	1136	4000	20	1890	3.60	A+
ML-A 070.1040.11 AOV	Diffusor opal vorge setzt / Leistungsstufe 2	1136	4000	20	2270	4.00	A++
ML-A 070.1040.14 AOB	Diffusor opal bündig / Leistungsstufe 2	1416	4000	25	2520	4.30	A+
ML-A 070.1040.14 APB	Diffusor prismatisch bündig / Leistungsstufe 2	1416	4000	25	2370	4.30	A+
ML-A 070.1040.14 AOV	Diffusor opal vorge setzt / Leistungsstufe 2	1416	4000	25	2840	4.80	A++
ML-A 070.1140.08 AOB	Diffusor opal bündig / Leistungsstufe 3	855	4000	36	3280	2.80	A+
ML-A 070.1140.08 APB	Diffusor prismatisch bündig / Leistungsstufe 3	855	4000	36	3080	2.80	A+
ML-A 070.1140.08 AOV	Diffusor opal vorge setzt / Leistungsstufe 3	855	4000	36	3500	3.10	A+
ML-A 070.1140.11 AOB	Diffusor opal bündig / Leistungsstufe 3	1136	4000	48	4380	3.60	A+
ML-A 070.1140.11 APB	Diffusor prismatisch bündig / Leistungsstufe 3	1136	4000	48	4120	3.60	A+
ML-A 070.1140.11 AOV	Diffusor opal vorge setzt / Leistungsstufe 3	1136	4000	48	4650	4.00	A+
ML-A 070.1140.14 AOB	Diffusor opal bündig / Leistungsstufe 3	1416	4000	60	5540	4.30	A+
ML-A 070.1140.14 APB	Diffusor prismatisch bündig / Leistungsstufe 3	1416	4000	60	5210	4.30	A+
ML-A 070.1140.14 AOV	Diffusor opal vorge setzt / Leistungsstufe 3	1416	4000	60	6010	4.80	A+

Zubehör

Bezeichnung	Beschreibung
LK-Z 070.103.03	Drahtseilabhängung mit Einspeisung und Anschlussleitung transparent (Länge: 3000 mm)
LK-Z 070.103.05	Drahtseilabhängung mit Einspeisung und Anschlussleitung transparent (Länge: 5000 mm)
LK-Z 070.104.03	Drahtseilabhängung (Länge: 3000 mm)
LK-Z 070.104.05	Drahtseilabhängung (Länge: 5000 mm)
LK-Z 070.114	Wandhalter (1 Stück)

Weitere Produktinformationen finden Sie unter www.lts-light.com/2425

LICHT AUF GANZER LINIE

DIE LICHTKANAL-FAMILIE



Lichtkanal ist unsere architektonische Lichtlinie, in deren Mittelpunkt die Individualität steht. Je nach gewählter Anordnung fügt sie sich dezent in den Baukörper ein oder setzt diesen bewusst in Szene. Lichtkanal ist in vier verschiedenen Grundtypen erhältlich. Er kann eingebaut, angebaut oder abgehängt werden. Mit Lichtkanal 060 steht außerdem ein System zur Verfügung, das eine Direkt-Indirekt-Beleuchtung ermöglicht.

Die Lichteinsätze können je nach Bedarf gewählt werden. Sie unterscheiden sich in ihrer Leistung und Farbtemperatur. Mit durchdacht designten Acrylglasdiffusoren, Folien oder der patentierten Mikrostrukturfolie nanoOptix können sämtliche Beleuchtungsaufgaben gelöst werden. Zum Beispiel eignet sich die innovative nanoOptix Folie für große Lichtlängen ohne Stoßkanten. Ein nicht zu unterschätzender ästhetischer Vorteil.

Lichtkanal wird in Länge und Form grundsätzlich individuell und nach Maß gefertigt. So passt er sich jeder baulichen Gegebenheit perfekt an.



Die neue Lichtkanal Broschüre jetzt downloaden:
www.lts-light.com/downloads/broschueren



SCHRITT FÜR SCHRITT

DER LICHTKANAL-KONFIGURATOR

Der Konfigurator unterstützt dabei, den passenden Lichtkanal zu bestimmen. Wesentliche Anforderungen wie die Montageart, Farbtemperatur, Farbe oder Steuerung werden abgefragt und in einem Produktvorschlag zusammengefasst. Er erlaubt orthogonale Sonderformen zu konstruieren. Jede Planung wird darüber hinaus mit den Datenblättern der eingesetzten Artikel versehen und um einen Kostenvoranschlag ergänzt.



System 01

Montageart 02

Abdeckung 03

Farbe 04

DALI 05

Farbtemperatur 06

Leistung & Lichtstrom 07

Form 08

Außenlänge 09



Individuellen Lichtkanal jetzt gestalten:
app.lts-light.com/lichtkanal

Piano

Pendel

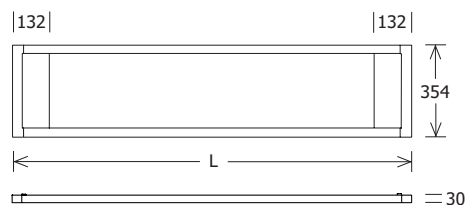

Standardoptionen



Sonderoptionen





UNESCO-Welterbe Fagus-Werk, Alfeld, D · Planung: Elektro Beckmann · Foto: Sven Otte Fotografie

Sortimentsauszug



Bezeichnung	Merkmal	Länge [mm]	CCT [K]	Systemleistung [W]	Lichtstrom [lm]	UGR	Gewicht [kg]	EEK
PIANO-P 140.0840/DALI	dimmbar DALI / anreihbar	1400	4000	80	8380	19.0	7.29	A++
PIANO-P 140.0840/SENSO	Sensorautomatik	1400	4000	80	8380	19.0	7.61	A++
PIANO-P 140.0840/TROOP	Trooping	1400	4000	80	8380	19.0	7.61	A++
PIANO-P 195.1040/DALI	dimmbar DALI	1950	4000	120	12570	19.0	10.11	A++
PIANO-P 195.1040/SENSO	Sensorautomatik	1950	4000	120	12570	19.0	10.33	A++
PIANO-P 195.1040/TROOP	Trooping	1950	4000	120	12570	19.0	10.16	A++
PIANO-P 260.1640/DALI	dimmbar DALI	2573	4000	160	16760	18.9	13.83	A++
PIANO-P 260.1640/SENSO	Sensorautomatik	2573	4000	160	16760	18.9	12.99	A++
PIANO-P 260.1640/TROOP	Trooping	2573	4000	160	16760	18.9	13.04	A++

Zubehör

Bezeichnung	Beschreibung
PIANO-Z 090.102	Verbindungssatz zur Anreihung von PIANO-P Leuchten (nur mit DALI-Version möglich)
PIANO-Z 090.103	Anschlussleitung für Anfangsleuchte bei Reihenmontage von PIANO-P 140 Leuchten

Weitere Produktinformationen finden Sie unter www.lts-light.com/2627

PL 20

Anbau & Pendel



Deckenmontageplatte mit
Technikeinheit aus Stahlblech
(inklusive Fangseil)

Als Decken- und Pendel-
leuchte einsetzbar
(Drahtseilabhängung
separat bestellen)

Diffusorhaube aus Acrylglas opal
(werkzeugloses Abnehmen durch
Verschlussriegel), homogenes Lichtbild

Hinweis
Auch als quadratische Version
PL 50 (S. 158) erhältlich.

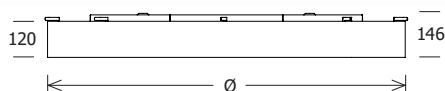

Standardoptionen



Sonderoptionen





Microsoft, London, GB · Planung: TP Bennet LLP · Foto: TP Bennet LLP

Sortimentsauszug



Bezeichnung	Ø [mm]	CCT [K]	System- leistung [W]	Lichtstrom [lm]	Befestigung	Gewicht [kg]	EEK
PLL 20.700.40/DALI	700	4000	67	5690	L 68/1500 DIM / L 68/3000 DIM	12.50	A+
PLL 20.900.40/DALI	900	4000	97	7980	L 68/1500 DIM / L 68/3000 DIM	19.00	A+
PLL 20.1180.40/DALI	1180	4000	156	13820	L 68/1500 DIM / L 68/3000 DIM	30.00	A+
PLL 20.1500.40/DALI	1500	4000	265	22270	L 84/3000 DIM	48.00	A+
PLL 20.1800.40/DALI	1800	4000	390	34090	L 84/3000 DIM	71.00	A+

Zubehör

Bezeichnung	Beschreibung
L 68/1500 DIM	Drahtseilabhängung 4-fach (Länge: 1500 mm, Kabel 5-adrig)
L 68/3000 DIM	Drahtseilabhängung 4-fach (Länge: 3000 mm, Kabel 5-adrig)
L 84/3000 DIM	Drahtseilabhängung 8-fach (Länge: 3000 mm, Kabel 5-adrig)

Weitere Produktinformationen finden Sie unter www.lts-light.com/2604

PL 22

Anbau & Pendel



Hinweis

Auch als Einbauleuchten PL 25 und PL 27 (S. 150 und 154), Wandleuchte PL 23 (S. 182) und direkt-indirekte Versionen PL 26 und PL 28 (S. 152 und 156) erhältlich.

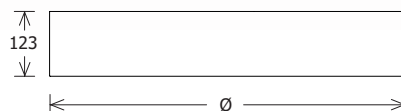

Standardoptionen



Sonderoptionen





Frühlings-Apotheke, Bad Aibling, D · Planung: Beckert & Soanca-Pollak · Foto: Andreas Huber Fotografie

Sortimentsauszug



Bezeichnung	Ø [mm]	Merkmal	CCT [K]	Systemleistung [W]	Lichtstrom [lm]	Befestigung	Gewicht [kg]	EEK
PLL 22.385.40.1/DALI	385	Diffusor opal	4000	22	1890	L 71/1500 DIM / L 71/3000 DIM	3.67	A+
PLL 22.385.40.2/DALI	385	Diffusor prismatisch	4000	22	1370	L 71/1500 DIM / L 71/3000 DIM	3.67	A
PLL 22.475.40.1/DALI	475	Diffusor opal	4000	39	3570	L 71/1500 DIM / L 71/3000 DIM	4.73	A+
PLL 22.475.40.2/DALI	475	Diffusor prismatisch	4000	39	2580	L 71/1500 DIM / L 71/3000 DIM	4.73	A
PLL 22.675.40.1/DALI	675	Diffusor opal	4000	75	8030	L 71/1500 DIM / L 71/3000 DIM	9.32	A++
PLL 22.675.40.2/DALI	675	Diffusor prismatisch	4000	75	5790	L 71/1500 DIM / L 71/3000 DIM	9.32	A+
PLL 22.1000.40.1/DALI	1000	Diffusor opal	4000	164	17640	L 71/3000 DIM	19.50	A++
PLL 22.1000.40.2/DALI	1000	Diffusor prismatisch	4000	164	12710	L 71/3000 DIM	19.50	A+

Zubehör

Bezeichnung	Beschreibung
L 71/1500 DIM	Drahtseilabhängung 3-fach (Länge: 1500 mm, Kabel 5-adrig)
L 71/3000 DIM	Drahtseilabhängung 3-fach (Länge: 3000 mm, Kabel 5-adrig)

Weitere Produktinformationen finden Sie unter www.lts-light.com/2623

PL 25

Einbau Trimless

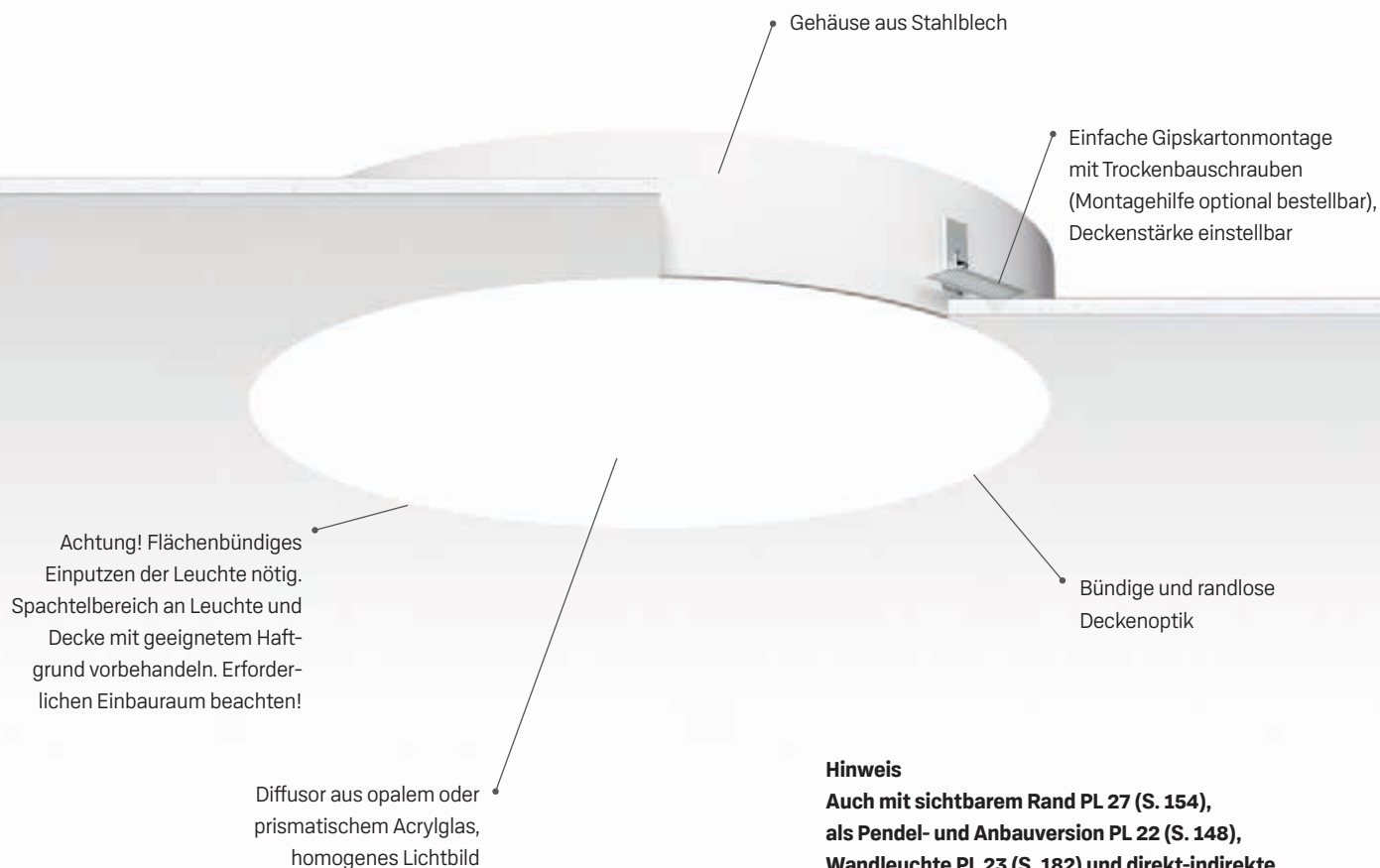

Hinweis

Auch mit sichtbarem Rand PL 27 (S. 154), als Pendel- und Anbauversion PL 22 (S. 148), Wandleuchte PL 23 (S. 182) und direkt-indirekte Versionen PL 26 und PL 28 (S. 152 und 156) erhältlich.

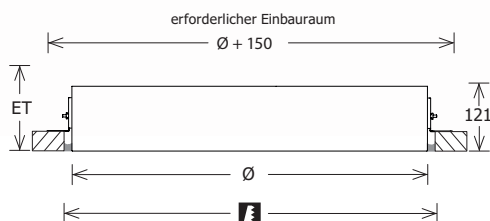

Standardoptionen



Sonderoptionen





Burnickl Ingenieure, Velburg, D · Planung: Burnickl Ingenieure · Foto: Stefan Grasenhiller Kreativwerkraum

Sortimentsauszug



Bezeichnung	Ø [mm]	Merkmal	CCT [K]	Systemleistung [W]	Lichtstrom [lm]	Einbautiefe ET [mm]	Ausschnitt [mm]	Deckenstärke [mm]	Gewicht [kg]	EEK
PLL 25.385.40.1/DALI	385	Diffusor opal	4000	22	1890	151	Ø 390	10 - 30	3.78	A+
PLL 25.385.40.2/DALI	385	Diffusor prismatisch	4000	22	1370	151	Ø 390	10 - 30	3.78	A
PLL 25.475.40.1/DALI	475	Diffusor opal	4000	39	3570	151	Ø 480	10 - 30	5.24	A+
PLL 25.475.40.2/DALI	475	Diffusor prismatisch	4000	39	2580	151	Ø 480	10 - 30	5.24	A
PLL 25.675.40.1/DALI	675	Diffusor opal	4000	75	8030	151	Ø 680	10 - 30	9.26	A++
PLL 25.675.40.2/DALI	675	Diffusor prismatisch	4000	75	5790	151	Ø 680	10 - 30	9.26	A+
PLL 25.1000.40.1/DALI	1000	Diffusor opal	4000	164	17640	151	Ø 1005	10 - 30	19.00	A++
PLL 25.1000.40.2/DALI	1000	Diffusor prismatisch	4000	164	12710	151	Ø 1005	10 - 30	19.00	A+

Zubehör

Bezeichnung	Beschreibung
ZBMH 1000	Montagehilfe PL 25 für D = 1000 mm
ZBMH 385	Montagehilfe PL 25 für D = 385 mm
ZBMH 475	Montagehilfe PL 25 für D = 475 mm
ZBMH 675	Montagehilfe PL 25 für D = 675 mm

Weitere Produktinformationen finden Sie unter www.lts-light.com/2158

PL 26 Direkt-Indirekt

Anbau



Hinweis

Auch als Anbau-/Pendelleuchte PL 22 (S. 148), Einbauleuchten PL 25 und PL 27 (S. 150 und 154), Wandleuchte PL 23 (S. 182) und direkt-indirekte Pendelversion PL 28 (S. 156) erhältlich.

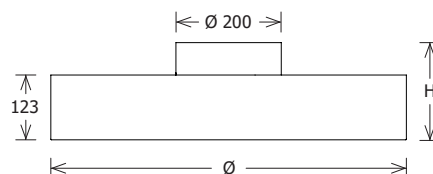

Standardoptionen

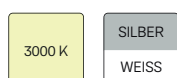

Sonderoptionen





Federseeklinik, Bad Buchau, D · Foto: Jean-Marc Delettre — Photography

Sortimentsauszug



Bezeichnung	Ø x H [mm]	Merkmal	CCT [K]	System- leistung [W]	Lichtstrom [lm]	Lichtanteil indirekt [%]	Gewicht [kg]	EEK
PLL 26.385.40.1/DALI	385 x 187	Diffusor opal	4000	36	3850	33	4.74	A++
PLL 26.385.40.2/DALI	385 x 187	Diffusor prismatisch	4000	36	3220	42	4.74	A+
PLL 26.475.40.1/DALI	475 x 185	Diffusor opal	4000	49	5500	22	6.12	A++
PLL 26.475.40.2/DALI	475 x 185	Diffusor prismatisch	4000	49	4200	29	6.12	A+
PLL 26.675.40.1/DALI	675 x 185	Diffusor opal	4000	97	11830	21	10.40	A++
PLL 26.675.40.2/DALI	675 x 185	Diffusor prismatisch	4000	97	9300	27	10.40	A+
PLL 26.1000.40.1/DALI	1000 x 185	Diffusor opal	4000	209	26090	28	22.50	A++
PLL 26.1000.40.2/DALI	1000 x 185	Diffusor prismatisch	4000	209	18330	26	22.50	A+

Weitere Produktinformationen finden Sie unter www.lts-light.com/2413

PL 27

Einbau

Gehäuse aus Stahlblech

Werkzeugloser Deckeneinbau
mit Schnellspannfedern,
Deckenstärke einstellbar
Achtung! Erforderlichen
Einbauraum beachten!

Diffusor aus opalem oder
prismatischem Acrylglas,
homogenes Lichtbild

Bündige Deckenoptik
durch dezenten Rand

Hinweis

Auch als Version mit randloser Deckenoptik
PL 25 (S. 150), als Pendel- und Anbauversion
PL 22 (S. 148), Wandleuchte PL 23 (S. 182) und
direkt-indirekte Versionen PL 26 und PL 28
(S. 152 und 156) erhältlich.

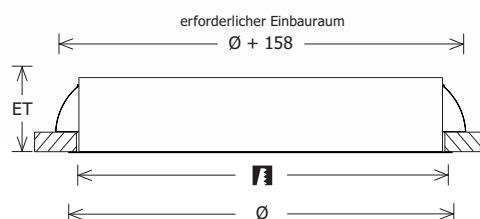

Standardoptionen

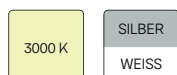

Sonderoptionen





DEUTZ-FAHR Arena, Lauingen, D · Planung: archiNetwork · Foto: Foto Hammer

Sortimentsauszug



Bezeichnung	Ø [mm]	Merkmal	CCT [K]	System- leistung [W]	Lichtstrom [lm]	Einbautiefe ET [mm]	Ausschnitt [mm]	Deckenstärke [mm]	Gewicht [kg]	EEK
PLL 27.410.40.1/DALI	411	Diffusor opal	4000	22	1890	145	Ø 390	10 - 30	3.75	A+
PLL 27.410.40.2/DALI	411	Diffusor prismatisch	4000	22	1370	145	Ø 390	10 - 30	3.75	A
PLL 27.500.40.1/DALI	501	Diffusor opal	4000	39	3570	145	Ø 480	10 - 30	5.19	A+
PLL 27.500.40.2/DALI	501	Diffusor prismatisch	4000	39	2580	145	Ø 480	10 - 30	5.19	A
PLL 27.700.40.1/DALI	701	Diffusor opal	4000	75	8030	141	Ø 680	10 - 30	9.60	A++
PLL 27.700.40.2/DALI	701	Diffusor prismatisch	4000	75	5790	141	Ø 680	10 - 30	9.60	A+
PLL 27.1025.40.1/DALI	1026	Diffusor opal	4000	164	17640	145	Ø 1005	10 - 30	20.00	A++
PLL 27.1025.40.2/DALI	1026	Diffusor prismatisch	4000	164	12710	145	Ø 1005	10 - 30	20.00	A+

Weitere Produktinformationen finden Sie unter www.lts-light.com/2159

PL 28 Direkt-Indirekt

Pendel



Hinweis

Auch als Anbau-/Pendelleuchte PL 22 (S. 148), Einbauleuchten PL 25 und PL 27 (S. 150 und 154), Wandleuchte PL 23 (S. 182) und direkt-indirekte Deckenversion PL 26 (S. 152) erhältlich.

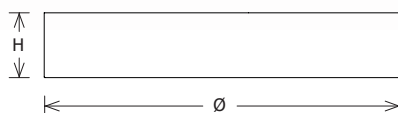

Standardoptionen



Sonderoptionen





Federseeklinik, Bad Buchau, D · Foto: Jean-Marc Delettre — Photography

Sortimentsauszug



Bezeichnung	Ø x H [mm]	Merkmal	CCT [K]	Systemleistung [W]	Lichtstrom [lm]	Lichtanteil indirekt [%]	Befestigung	Gewicht [kg]	EEK
PLL 28.385.40.1/DALI	385 x 123	Diffusor opal	4000	36	3850	33	L 73/1500 DIM / L 73/3000 DIM	4.02	A++
PLL 28.385.40.2/DALI	385 x 123	Diffusor prismatisch	4000	36	3220	42	L 73/1500 DIM / L 73/3000 DIM	4.02	A+
PLL 28.475.40.1/DALI	475 x 123	Diffusor opal	4000	49	5500	22	L 73/1500 DIM / L 73/3000 DIM	5.30	A++
PLL 28.475.40.2/DALI	475 x 123	Diffusor prismatisch	4000	49	4200	29	L 73/1500 DIM / L 73/3000 DIM	5.30	A+
PLL 28.675.40.1/DALI	675 x 123	Diffusor opal	4000	97	11830	21	L 74/1500 DIM / L 74/3000 DIM	10.00	A++
PLL 28.675.40.2/DALI	675 x 123	Diffusor prismatisch	4000	97	9300	27	L 74/1500 DIM / L 74/3000 DIM	10.00	A+
PLL 28.1000.40.1/DALI	1000 x 127	Diffusor opal	4000	209	26090	28	L 75/1500 DIM / L 75/3000 DIM	21.00	A++
PLL 28.1000.40.2/DALI	1000 x 127	Diffusor prismatisch	4000	209	18330	26	L 75/1500 DIM / L 75/3000 DIM	21.00	A+

Zubehör

Bezeichnung	Beschreibung
L 73/1500 DIM	Drahtseilabhängung 3-fach (Länge: 1500 mm, Kabel 5-adrig)
L 73/3000 DIM	Drahtseilabhängung 3-fach (Länge: 3000 mm, Kabel 5-adrig)
L 74/1500 DIM	Drahtseilabhängung 3-fach (Länge: 1500 mm, Kabel 5-adrig)
L 74/3000 DIM	Drahtseilabhängung 3-fach (Länge: 3000 mm, Kabel 5-adrig)
L 75/1500 DIM	Drahtseilabhängung 4-fach (Länge: 1500 mm, Kabel 5-adrig)
L 75/3000 DIM	Drahtseilabhängung 4-fach (Länge: 3000 mm, Kabel 5-adrig)

Weitere Produktinformationen finden Sie unter www.lts-light.com/2624

PL 50

Anbau & Pendel

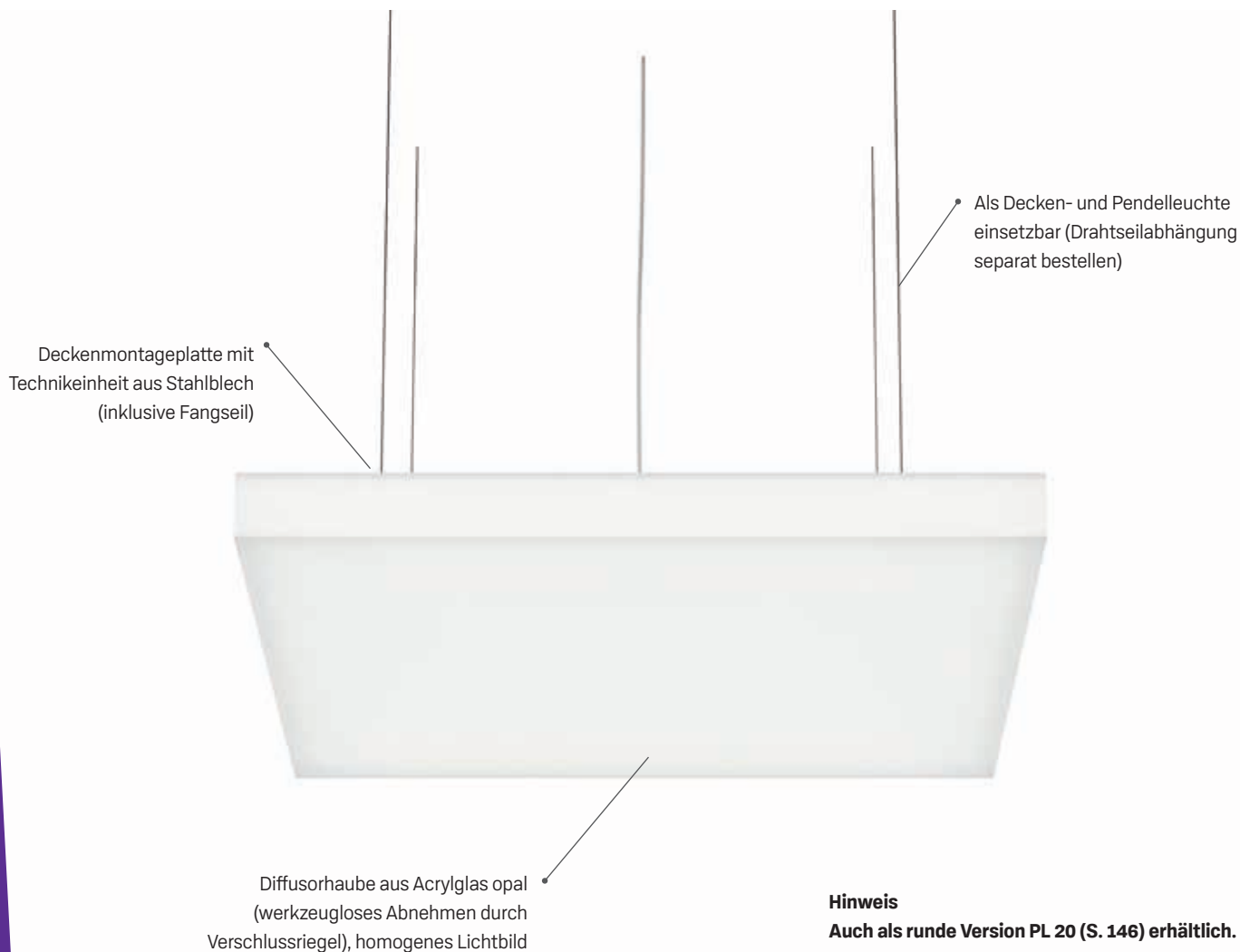

Standardoptionen



Sonderoptionen





Burnickl Ingenieure, Velburg, D · Planung: Burnickl Ingenieure · Foto: Stefan Grasenhiller Kreativwerkraum

Sortimentsauszug



Bezeichnung	L x B [mm]	CCT [K]	System- leistung [W]	Lichtstrom [lm]	Befestigung	Gewicht [kg]	EEK
PLL 50.625.40.1/DALI	625 x 625	4000	52	4010	L 72/3000 DIM	11.16	A+ ➔
PLL 50.900.40.1/DALI	900 x 900	4000	117	9230	L 72/3000 DIM	24.00	A+ ➔
PLL 50.1200.40.1/DALI	1200 x 1200	4000	203	15470	L 72/3000 DIM	42.00	A+ ➔
PLL 50.1500.40.1/DALI	1500 x 1500	4000	320	24100	L 72/3000 DIM	62.00	A+ ➔

Zubehör

Bezeichnung	Beschreibung
L 72/3000 DIM	Drahtseilabhängung 4-fach (Länge: 3000 mm, Kabel 5-adrig)

Weitere Produktinformationen finden Sie unter www.lts-light.com/2625

PL 52

Anbau & Pendel

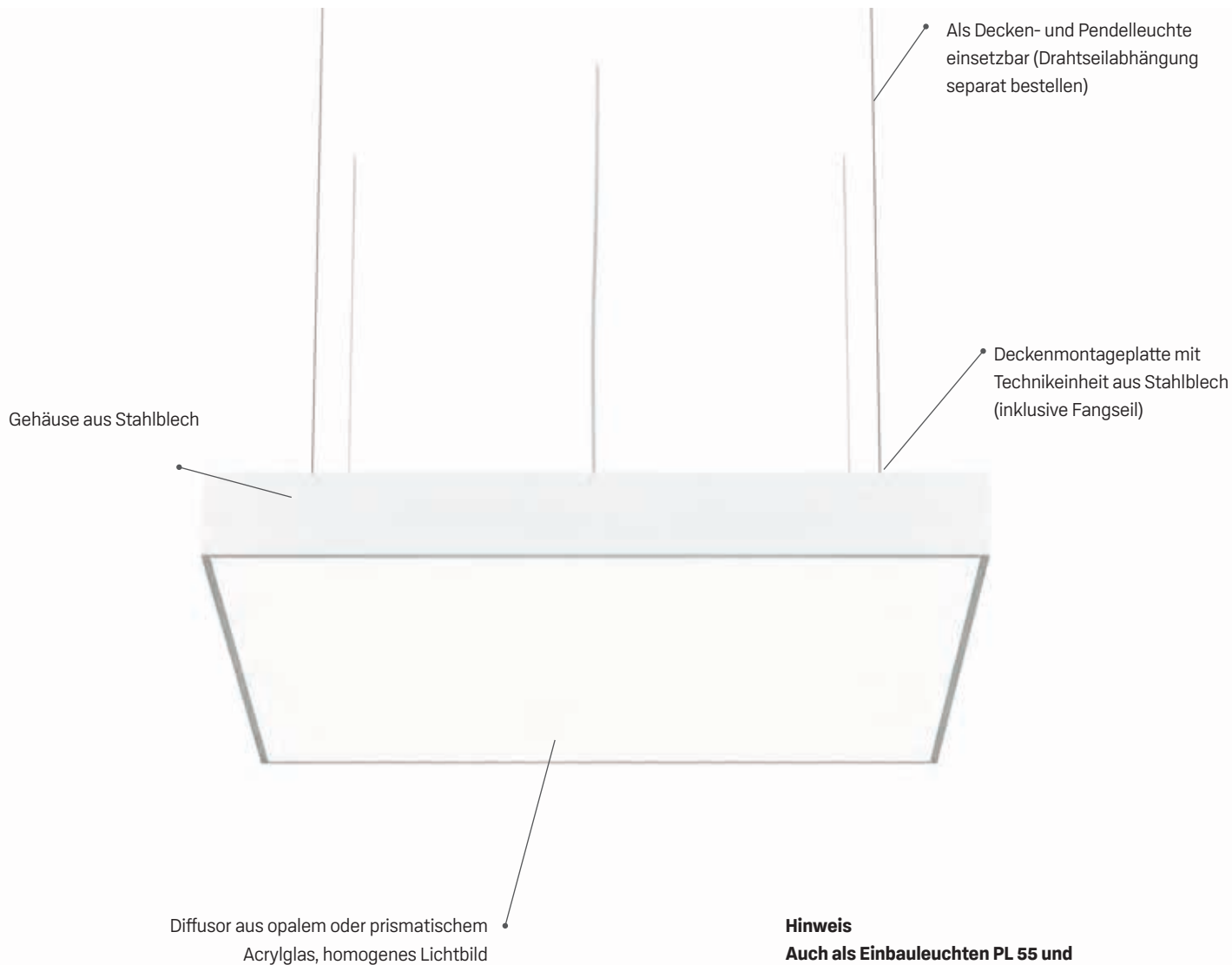

Hinweis
Auch als Einbauleuchten PL 55 und PL 57 (S. 162 und 164) erhältlich.

Standardoptionen



Sonderoptionen





RavensBuch, Tettngang, D · Planung: Planungsbüro Gaiser

Sortimentsauszug



Bezeichnung	L x B [mm]	Merkmal	CCT [K]	Systemleistung [W]	Lichtstrom [lm]	Befestigung	Gewicht [kg]	EEK
PLL 52.600.40.1/DALI	600 x 600	Diffusor opal	4000	53	5090	L 72/1500 DIM / L 72/3000 DIM	10.60	A+
PLL 52.600.40.2/DALI	600 x 600	Diffusor prismatisch	4000	53	3840	L 72/1500 DIM / L 72/3000 DIM	10.60	A
PLL 52.900.40.1/DALI	900 x 900	Diffusor opal	4000	112	11150	L 72/1500 DIM / L 72/3000 DIM	23.70	A+
PLL 52.900.40.2/DALI	900 x 900	Diffusor prismatisch	4000	112	8930	L 72/1500 DIM / L 72/3000 DIM	23.70	A+
PLL 52.1200.40.1/DALI	1200 x 1200	Diffusor opal	4000	197	21660	L 72/3000 DIM	30.00	A++
PLL 52.1200.40.2/DALI	1200 x 1200	Diffusor prismatisch	4000	197	16760	L 72/3000 DIM	30.00	A+

Zubehör

Bezeichnung	Beschreibung
L 72/1500 DIM	Drahtseilabhängung 4-fach (Länge: 1500 mm, Kabel 5-adrig)
L 72/3000 DIM	Drahtseilabhängung 4-fach (Länge: 3000 mm, Kabel 5-adrig)

Weitere Produktinformationen finden Sie unter www.lts-light.com/2626

PL 55

Einbau Trimless

Gehäuse aus Stahlblech

Einfache Gipskartonmontage
mit Trockenbauschrauben,
Deckenstärke einstellbar

Achtung! Flächenbündiges
Einputzen der Leuchte nötig.
Spachtelbereich an Leuchte und
Decke mit geeignetem Haft-
grund vorbehandeln. Erforder-
lichen Einbauraum beachten!

Diffusor aus opalem oder prismatischem
Acrylglas, homogenes Lichtbild

Bündige und
randlose Deckenoptik

Hinweis

**Auch mit sichtbarem Rand PL 57 (S. 164)
oder als Pendel- und Anbauversion PL 52
(S. 160) erhältlich.**

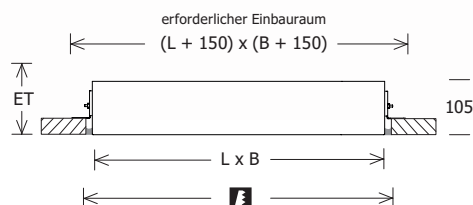

Standardoptionen



Sonderoptionen





Aston Martin, Stuttgart, D - Foto: Enrique Salcedo Puerto

Sortimentsauszug



Bezeichnung	L x B [mm]	Merkmal	CCT [K]	Systemleistung [W]	Lichtstrom [lm]	Einbautiefe ET [mm]	Ausschnitt [mm]	Deckenstärke [mm]	Gewicht [kg]	EEK
PLL 55.600.40.1/DALI	600 x 600	Diffusor opal	4000	53	5090	135	605 x 605	10 - 30	12.70	A+
PLL 55.600.40.2/DALI	600 x 600	Diffusor prismatisch	4000	53	3840	135	605 x 605	10 - 30	12.70	A
PLL 55.900.40.1/DALI	900 x 900	Diffusor opal	4000	112	11150	135	905 x 905	10 - 30	23.00	A+
PLL 55.900.40.2/DALI	900 x 900	Diffusor prismatisch	4000	112	8930	135	905 x 905	10 - 30	23.00	A+
PLL 55.1200.40.1/DALI	1200 x 1200	Diffusor opal	4000	197	21660	135	1205 x 1205	10 - 30	31.00	A++
PLL 55.1200.40.2/DALI	1200 x 1200	Diffusor prismatisch	4000	197	16760	135	1205 x 1205	10 - 30	31.00	A+

Weitere Produktinformationen finden Sie unter www.lts-light.com/2160

PL 57

Einbau

Gehäuse aus Stahlblech

Werkzeugloser Deckeneinbau mit Schnellspannfedern, Deckenstärke einstellbar. Achtung! Erforderlichen Einbauraum beachten!

Diffusor aus opalem oder prismatischem Acrylglas, homogenes Lichtbild

Bündige Deckenoptik durch dezenten Rand

Hinweis

Auch als Version mit randloser Deckenoptik PL 55 (S. 162) und als Pendel- und Anbauversion PL 52 (S. 160) erhältlich.

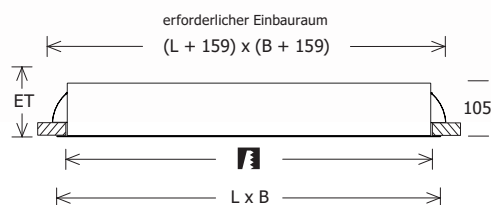

Standardoptionen

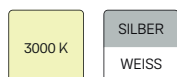

Sonderoptionen





Wolford, Bregenz, A · Planung: Wolford · Foto: Jean-Marc Delettire — Photography

Sortimentsauszug



Bezeichnung	L x B [mm]	Merkmal	CCT [K]	Systemleistung [W]	Lichtstrom [lm]	Einbautiefe ET [mm]	Ausschnitt [mm]	Deckenstärke [mm]	Gewicht [kg]	EEK
PLL 57.625.40.1/DALI	626 x 626	Diffusor opal	4000	53	5090	135	605 x 605	10 - 30	10.96	A+
PLL 57.625.40.2/DALI	626 x 626	Diffusor prismatisch	4000	53	3840	135	605 x 605	10 - 30	10.96	A
PLL 57.925.40.1/DALI	926 x 926	Diffusor opal	4000	112	11150	135	905 x 905	10 - 30	26.70	A+
PLL 57.925.40.2/DALI	926 x 926	Diffusor prismatisch	4000	112	8930	135	905 x 905	10 - 30	26.70	A+
PLL 57.1225.40.1/DALI	1226 x 1226	Diffusor opal	4000	197	21660	135	1205 x 1205	10 - 30	44.50	A++
PLL 57.1225.40.2/DALI	1226 x 1226	Diffusor prismatisch	4000	197	16760	135	1205 x 1205	10 - 30	44.50	A+

Weitere Produktinformationen finden Sie unter www.lts-light.com/2161

Trentino II

Decke

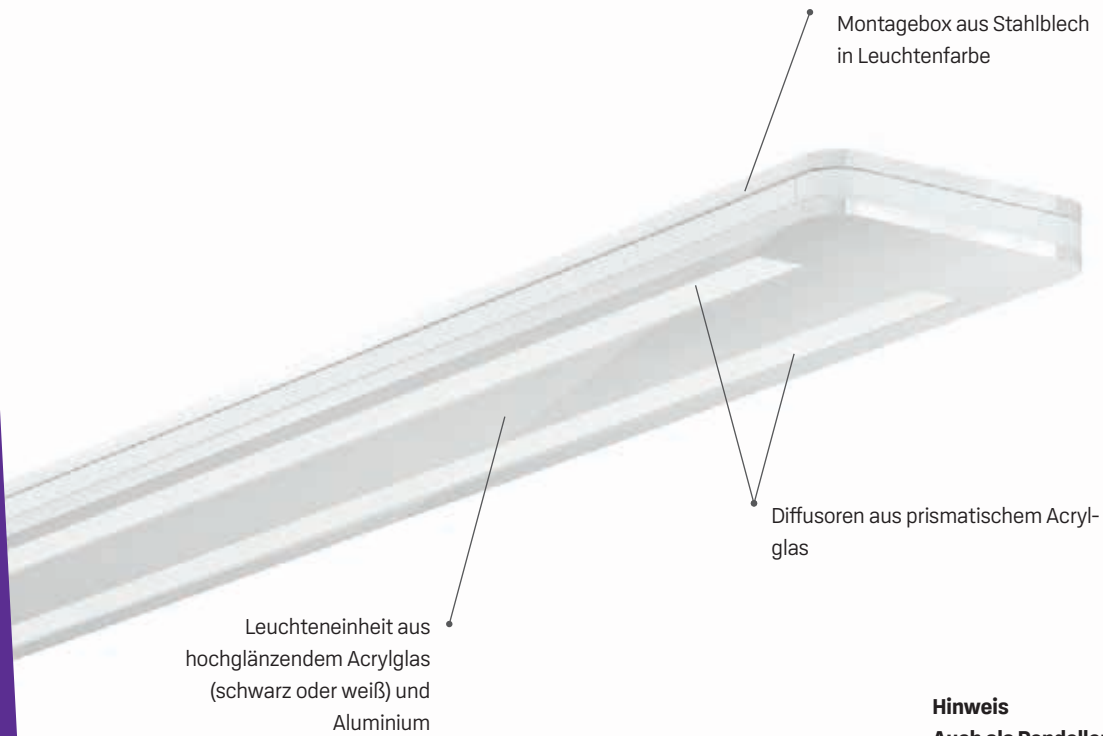

Hinweis

Auch als Pendelleuchte (S. 168) und Deckenleuchte (S. 166) erhältlich.

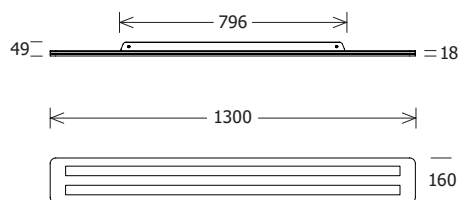

Standardoptionen

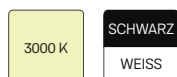



WEIKL, Bodenmais, D · Foto: Jean-Marc Delettre – Photography

Sortimentsauszug



Bezeichnung	Farbe	CCT [K]	Systemleistung [W]	Lichtstrom [lm]	EEK
TNL 25.0540.02/DALI	schwarz	4000	59	4530	A+
TNL 25.0540.03/DALI	weiß	4000	59	5210	A+
TNL 25.1040.02/DALI	schwarz	4000	112	9060	A+
TNL 25.1040.03/DALI	weiß	4000	112	10410	A+

Weitere Produktinformationen finden Sie unter www.lts-light.com/2402

Trentino II

Pendel

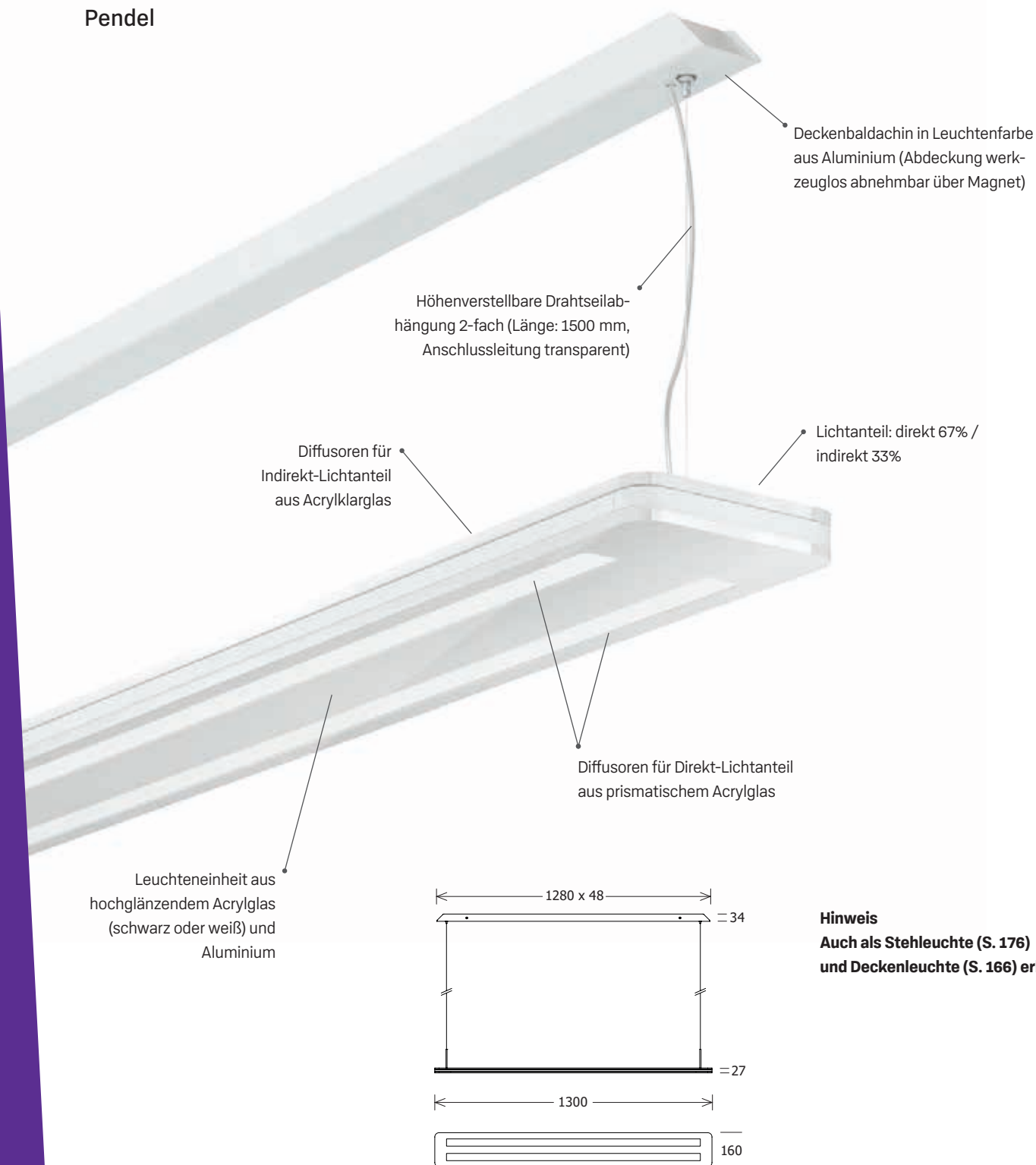

Hinweis
Auch als Stehleuchte (S. 176)
und Deckenleuchte (S. 166) erhältlich.

Standardoptionen

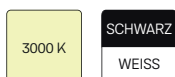



Feuerwehrhaus Lustenau, A · Planung: huber zt · Foto: 35 Millimeter Film und Fotografie Thierry Fiegler

Sortimentsauszug



Bezeichnung	Farbe	CCT [K]	Systemleistung [W]	Lichtstrom [lm]	UGR	EEK
TNL 22.0840.02/DALI	schwarz	4000	83	5820	16.7	A
TNL 22.0840.03/DALI	weiß	4000	83	6620	17.9	A+
TNL 22.1640.02/DALI	schwarz	4000	156	11630	19.0	A+
TNL 22.1640.03/DALI	weiß	4000	156	13230	19.0	A+

Weitere Produktinformationen finden Sie unter www.lts-light.com/2611



STEH- LEUCHTEN

www.lts-light.com/stehleuchten



Ascona

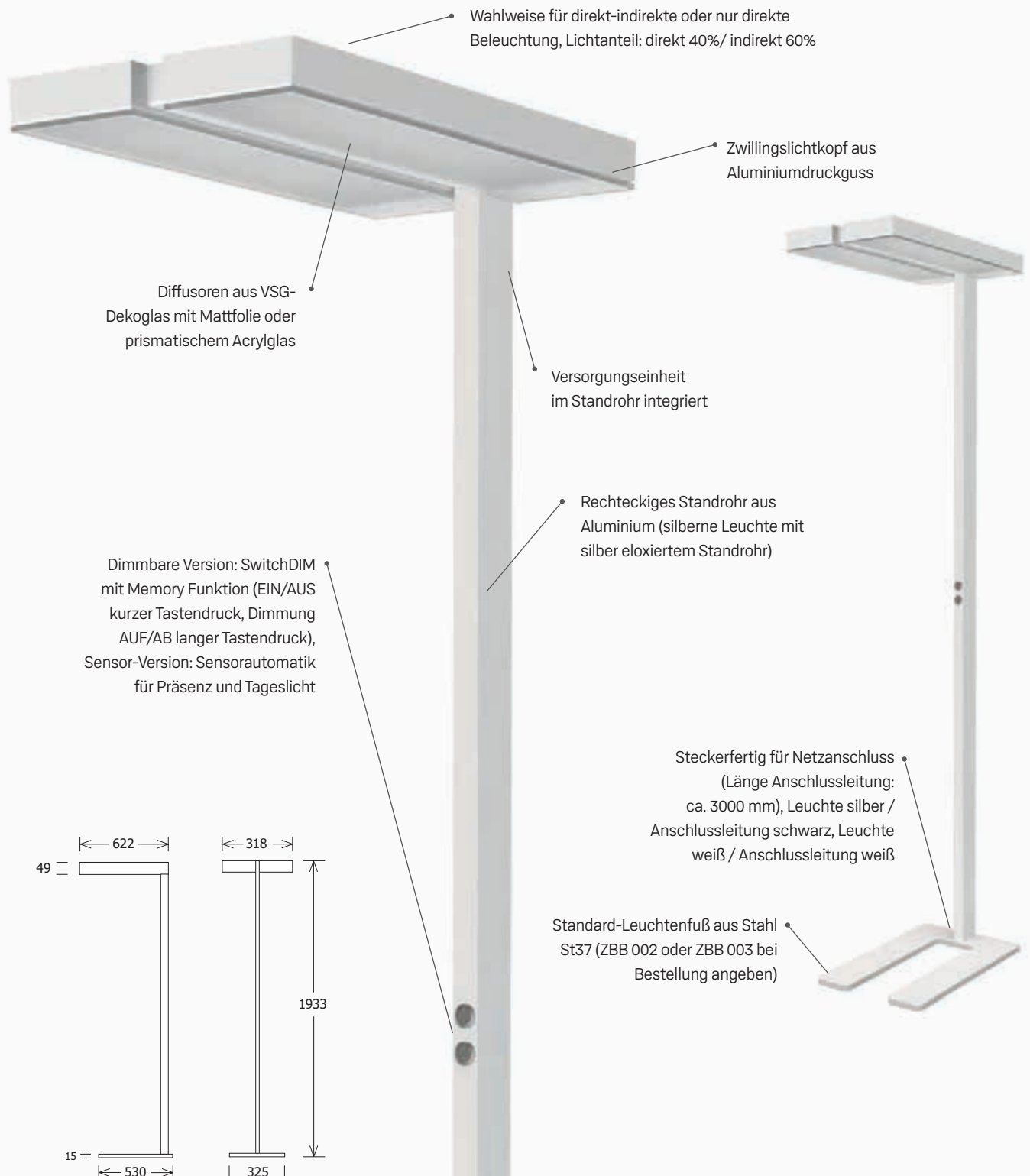

Standardoptionen





Wolford, Bregenz, A · Planung: Wolford · Foto: Jean-Marc Delettre — Photography

Sortimentsauszug



Bezeichnung	Merkmal	CCT [K]	Systemleistung [W]	Lichtstrom [lm]	UGR	Gewicht [kg]	EEK
ASCL 10.0640.2 DIM	direkt / dimmbar / Dekoglas	4000	50	3330		17.82	A
ASCL 10.0640.2 SENSO	direkt / Sensorautomatik / Dekoglas	4000	50	3330		17.82	A
ASCL 10.1140.1 DIM	direkt-indirekt / dimmbar / Dekoglas	4000	101	8060	16.1	17.82	A+
ASCL 10.1140.1 SENSO	direkt-indirekt / Sensorautomatik / Dekoglas	4000	101	8060	16.1	17.82	A+
ASCL 11.0640.2 DIM	direkt / dimmbar / Prismenglas	4000	50	2960	17.2	17.06	A
ASCL 11.0640.2 SENSO	direkt / Sensorautomatik / Prismenglas	4000	50	2960	17.2	17.06	A
ASCL 11.1140.1 DIM	direkt-indirekt / dimmbar / Prismenglas	4000	101	7770	10.0	17.06	A+
ASCL 11.1140.1 SENSO	direkt-indirekt / Sensorautomatik / Prismenglas	4000	101	7770	10.0	17.06	A+

Zubehör

Bezeichnung	Beschreibung
ZBB 002	Leuchtenfuß Version 2
ZBB 003	Leuchtenfuß Version 3
ZBC 001	Fernbedienung für SENSO Leuchten

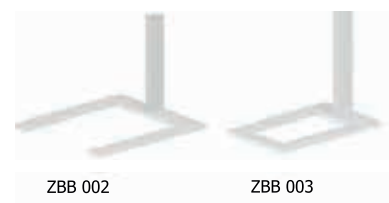

Weitere Produktinformationen finden Sie unter www.lts-light.com/2701

Piano

Stand

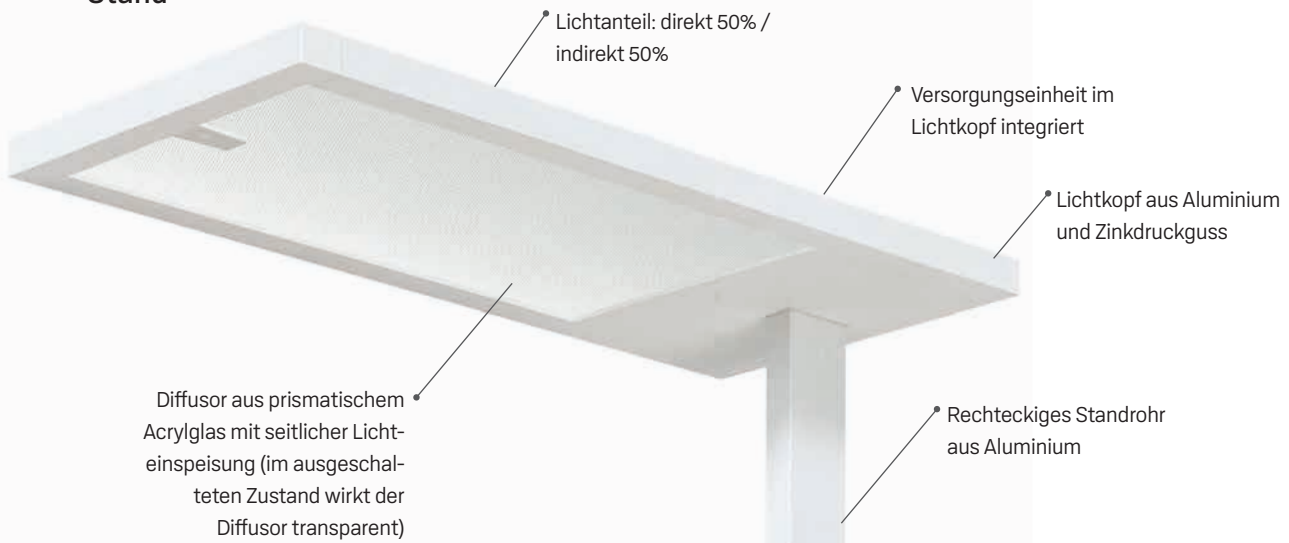

Dimmbare Version: SwitchDIM mit Memory Funktion (EIN/AUS kurzer Tastendruck, Dimmung AUF/AB langer Tastendruck), Sensor-Version: Sensorautomatik für Präsenz und Tageslicht, Trooping-Version: Leuchten-Kommunikationssystem für Licht und Bewegung

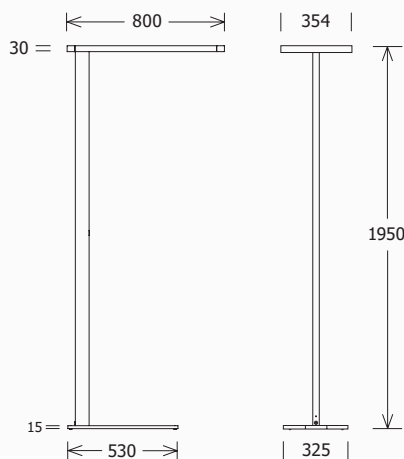

Steckerfertig für Netzanschluss (Länge Anschlussleitung: ca. 3000 mm), Leuchte silber / Anschlussleitung schwarz, Leuchte weiß / Anschlussleitung weiß

Standard-Leuchtenfuß aus Stahl St37 (ZBB 002 oder ZBB 003 bei Bestellung angeben)

Hinweis

Auch als Pendelleuchte (S. 144) erhältlich.

Standardoptionen



Sonderoptionen





Evans, General Contractors, Friedrichshafen, D

Sortimentsauszug



Bezeichnung	Merkmal	CCT [K]	System-leistung [W]	Lichtstrom [lm]	UGR	Gewicht [kg]	EEK
PIANO-S 080.0540/DIM	dimmbar	4000	63	6320	19.0	22.15	A+
PIANO-S 080.0540/SENSO	Sensorautomatik	4000	63	6320	19.0	22.32	A+
PIANO-S 080.0540/TROOP	Trooping	4000	63	6320	19.0	22.42	A+
PIANO-S 080.0840/DIM	dimmbar	4000	88	8340	19.0	22.15	A+
PIANO-S 080.0840/SENSO	Sensorautomatik	4000	88	8340	19.0	22.32	A+
PIANO-S 080.0840/TROOP	Trooping	4000	88	8340	19.0	22.42	A+

Zubehör

Bezeichnung	Beschreibung
ZBB 002	Leuchtenfuß Version 2
ZBB 003	Leuchtenfuß Version 3
ZBC 001	Fernbedienung für SENSO Leuchten

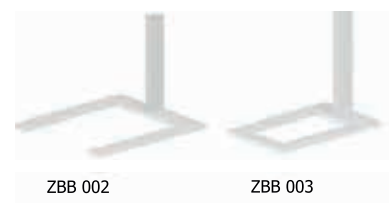

Weitere Produktinformationen finden Sie unter www.lts-light.com/2706

Trentino II

Stand



Dimmbare Version: SwitchDIM mit Memory Funktion (EIN/AUS kurzer Tastendruck, Dimmung AUF/AB langer Tastendruck),
Sensor-Version: Sensorautomatik für Präsenz und Tageslicht

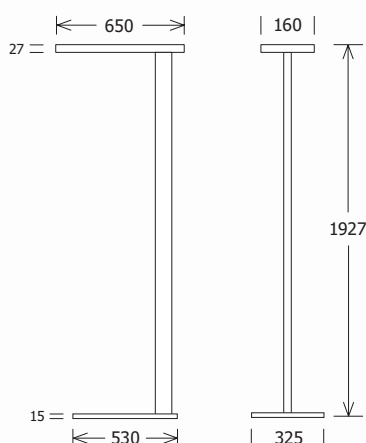

Steckerfertig für Netzanschluss (Länge Anschlussleitung: ca. 3000 mm), Anschlussleitung in Leuchtenfarbe

Standard-Leuchtenfuß aus Stahl St37 (ZBB 002 oder ZBB 003 bei Bestellung angeben)

Standardoptionen





Villa Stöcken, Solingen, D · Foto: Leon Sinowenka Photographie

Sortimentsauszug



Bezeichnung	Farbe	Merkmal	CCT [K]	Systemleistung [W]	Lichtstrom [lm]	UGR	EEK
TNL 20.1040.02/DIM	schwarz	dimmbar	4000	102	7950	19.0	A+ ➔
TNL 20.1040.03/DIM	weiß	dimmbar	4000	102	8950	19.0	A+ ➔
TNL 20.1040.02/SENSO	schwarz	Sensorautomatik	4000	102	7950	19.0	A+ ➔
TNL 20.1040.03/SENSO	weiß	Sensorautomatik	4000	102	8950	19.0	A+ ➔

Zubehör

Bezeichnung	Beschreibung
ZBB 002	Leuchtenfuß Version 2
ZBB 003	Leuchtenfuß Version 3
ZBC 001	Fernbedienung für SENSO Leuchten

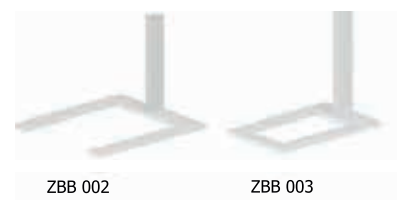

Weitere Produktinformationen finden Sie unter www.lts-light.com/2704



WAND- LEUCHTEN

www.lts-light.com/wandleuchten



LUZ

Wand

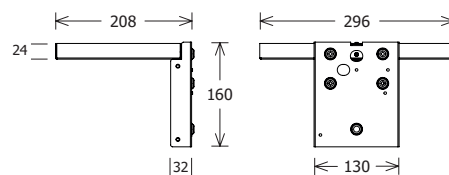
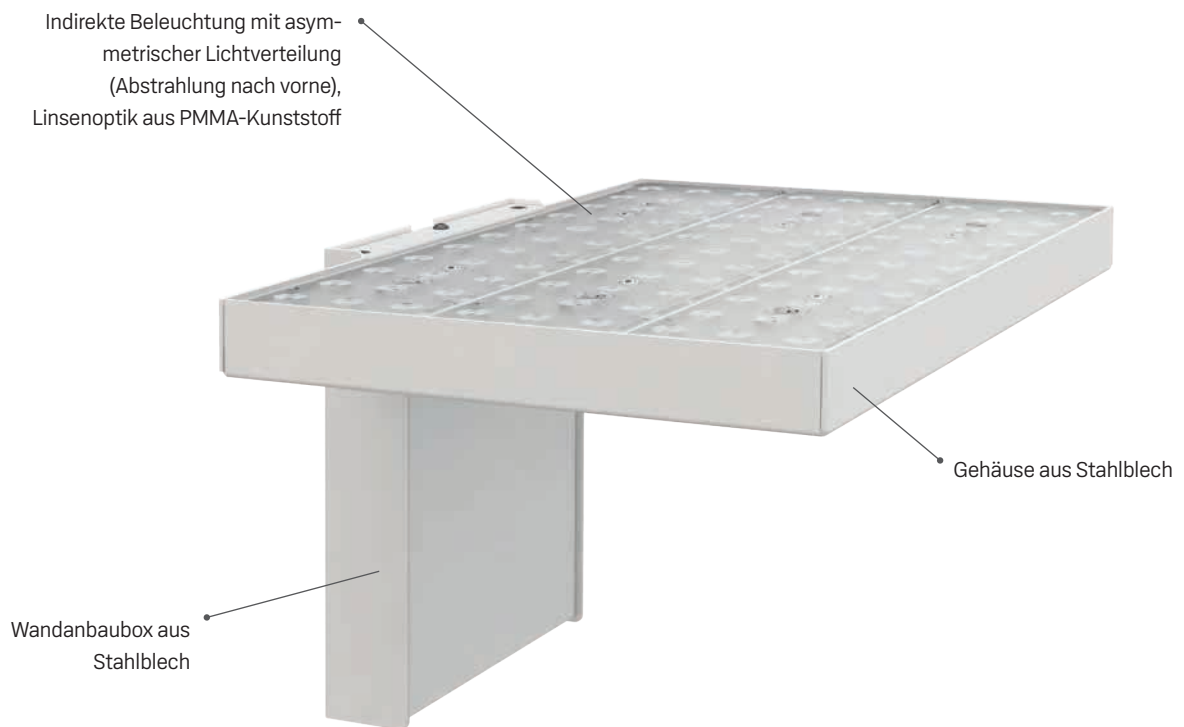

Standardoptionen

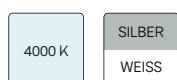

Sonderoptionen





AWO, Bremen, D · Foto: Henning Stauch Photography

Sortimentsauszug



Bezeichnung	CCT [K]	System- leistung [W]	Lichtstrom [lm]	EEK
LUZ23-W 31.013.30/DALI	3000	46	5180	A++

Weitere Produktinformationen finden Sie unter www.lts-light.com/2517

PL 23

Wand

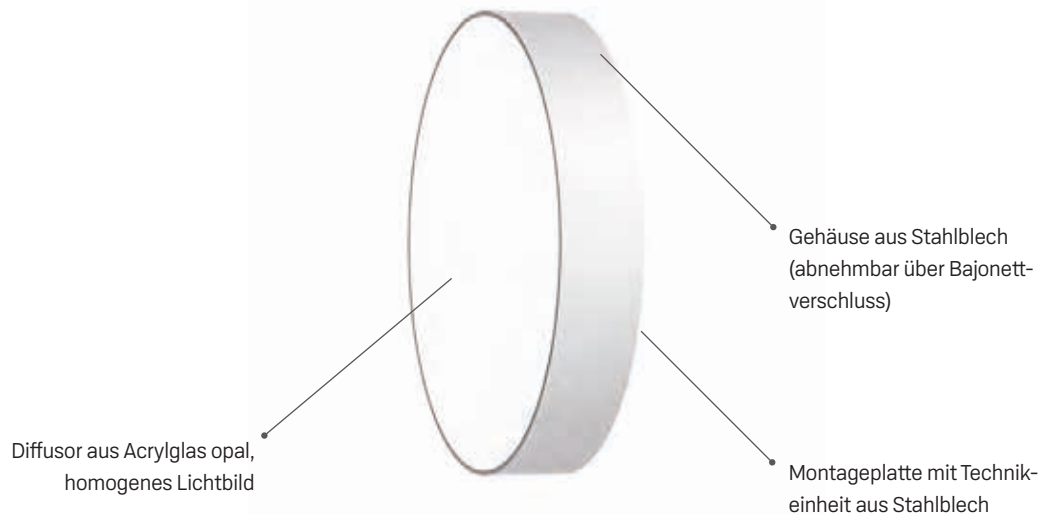

Hinweis

Auch als Anbau-/Pendelleuchte PL 22 (S. 148), Einbauleuchten PL 25 und PL 27 (S. 150 und 154) und direkt-indirekte Versionen PL 26 und PL 28 (S. 152 und 156) erhältlich.

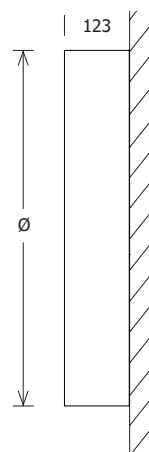

Standardoptionen



Sonderoptionen





Light + Building 2016, Frankfurt, D · Foto: Werner Huthmacher Photography

Sortimentsauszug



Bezeichnung	Ø [mm]	Merkmal	CCT [K]	System- leistung [W]	Lichtstrom [lm]	Gewicht [kg]	EEK
PLL 23.385.40.1/DALI	385	Diffusor opal	4000	22	1890	3.78	A+
PLL 23.475.40.1/DALI	475	Diffusor opal	4000	39	3570	4.80	A+
PLL 23.675.40.1/DALI	675	Diffusor opal	4000	75	8030	9.62	A++
PLL 23.1000.40.1/DALI	1000	Diffusor opal	3000	164	17640	19.00	A++

Weitere Produktinformationen finden Sie unter www.lts-light.com/2513

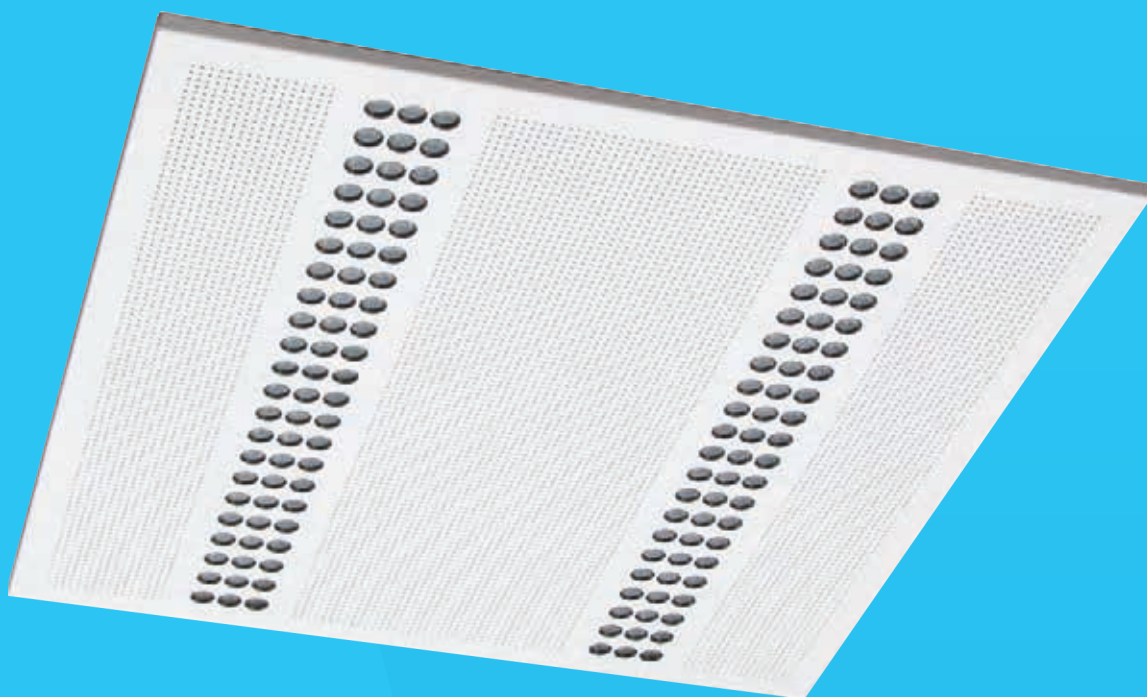

EINLEGE- LEUCHTEN



Fyrra

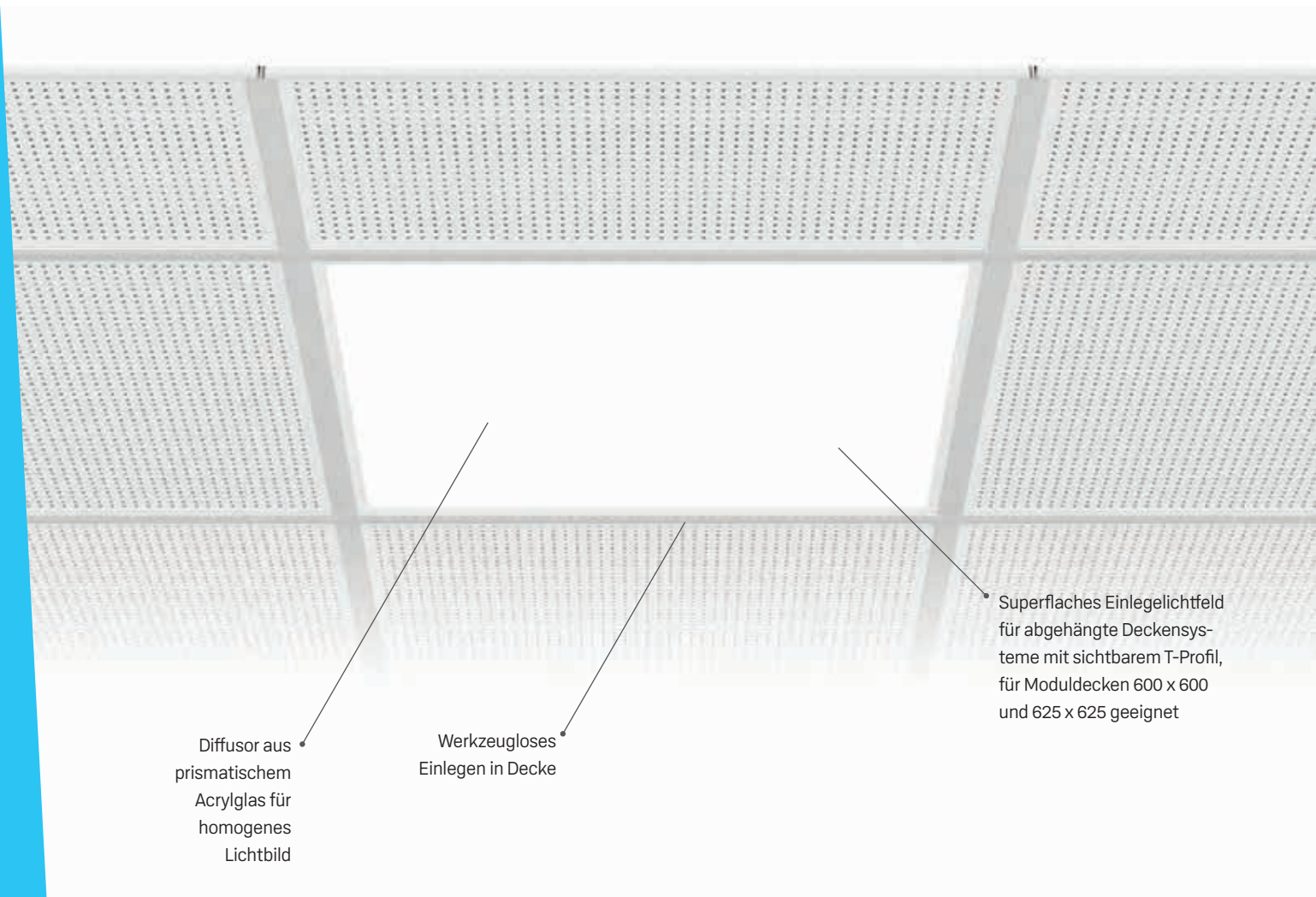

Diffusor aus
prismatischem
Acrylglas für
homogenes
Lichtbild

Werkzeugloses
Einlegen in Decke

Superflaches Einlegelichtfeld
für abgehängte Deckensys-
teme mit sichtbarem T-Profil,
für Moduldecken 600 x 600
und 625 x 625 geeignet

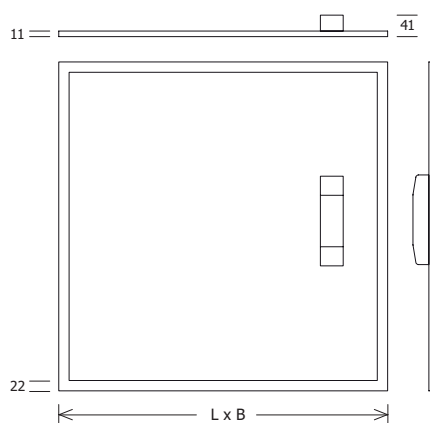

Standardoptionen





Theodor-Fontane-Schule, Leverkusen, D · Planung: Architekturbüro Eberhard Foes · Foto: Professionelle Fotografie Peter Frese

Sortimentsauszug



Bezeichnung	Modul	L x B [mm]	CCT [K]	Systemleistung [W]	Lichtstrom [lm]	UGR	Einbautiefe ET [mm]	Gewicht [kg]	EEK
FYR-E 10.0600.40	600 x 600	595 x 595	4000	36	4210	18.5	41	3.75	A++
FYR-E 10.0625.40	625 x 625	620 x 620	4000	36	4210	18.3	41	3.78	A++

Zubehör

Bezeichnung	Beschreibung
FYR-Z 10.01.01	Y-Drahtseilabhngung (Lnge: 1500 mm)

Weitere Produktinformationen finden Sie unter www.lts-light.com/2433

Optico

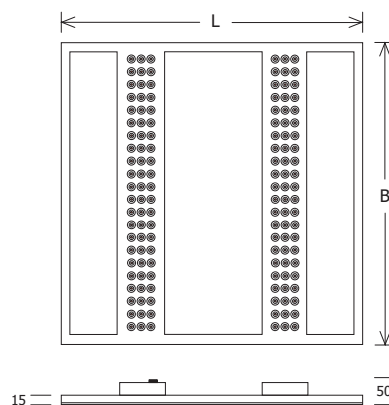
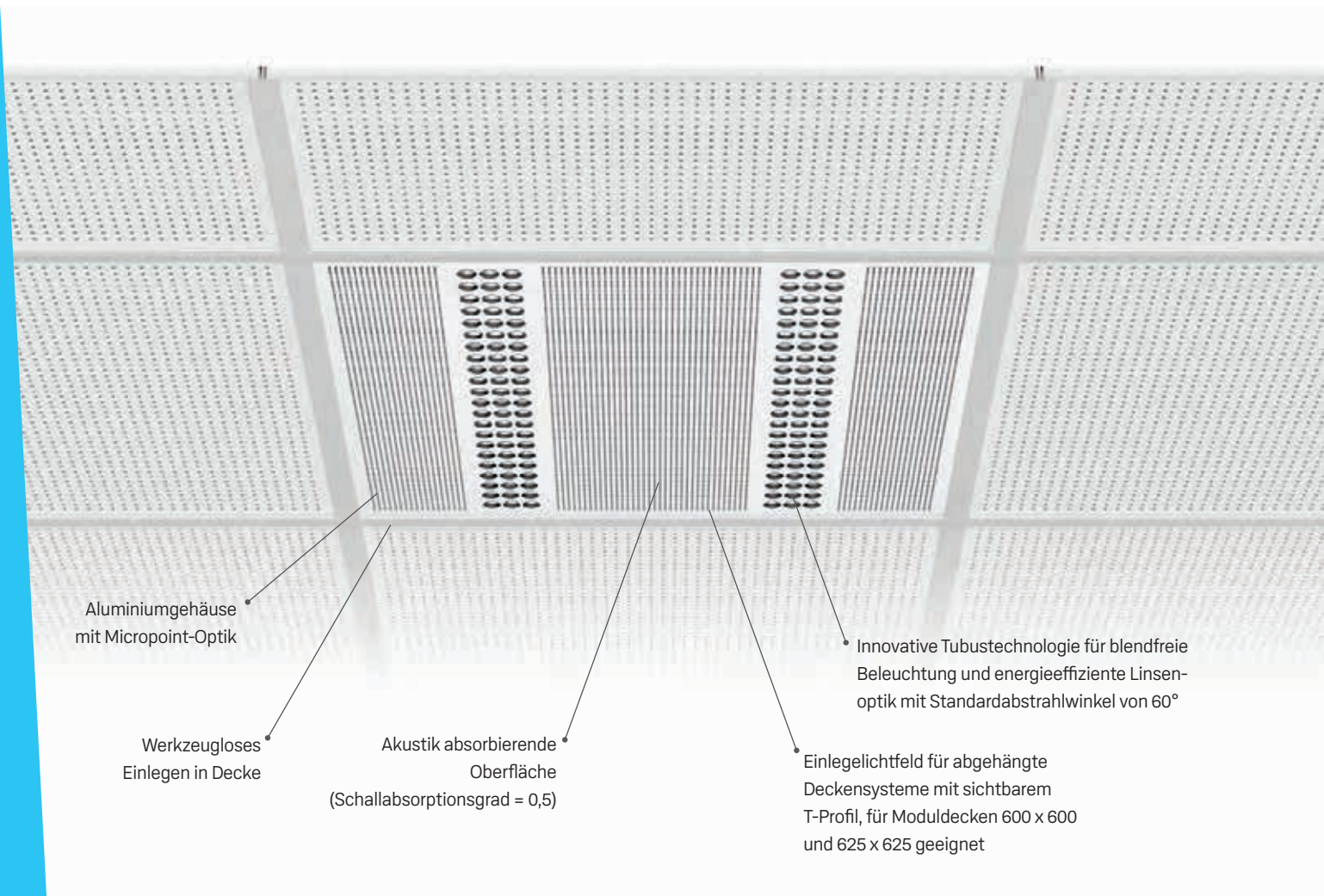

Standardoptionen



Sonderoptionen





Hermann Müller Elektrogroßhandel, Weingarten, D · Foto: Jean-Marc Delettre – Photography

Sortimentsauszug



Bezeichnung	Modul	L x B [mm]	CCT [K]	System- leistung [W]	Lichtstrom [lm]	UGR	Einbautiefe ET [mm]	Gewicht [kg]	EEK
OPT-R 104.0600.840/DALI	600 x 600	592 x 592	4000	42	4560	12.5	150	4.17	A++
OPT-R 104.0625.840/DALI	625 x 625	617 x 617	4000	42	4560	12.5	150	4.48	A++
OPT-R 106.0600.840/DALI	600 x 600	592 x 592	4000	62	6550	13.7	150	4.17	A++
OPT-R 106.0625.840/DALI	625 x 625	617 x 617	4000	62	6550	13.7	150	4.48	A++

Weitere Produktinformationen finden Sie unter www.lts-light.com/2437



HALLEN- LEUCHTEN

www.lts-light.com/hallenleuchten



FLC

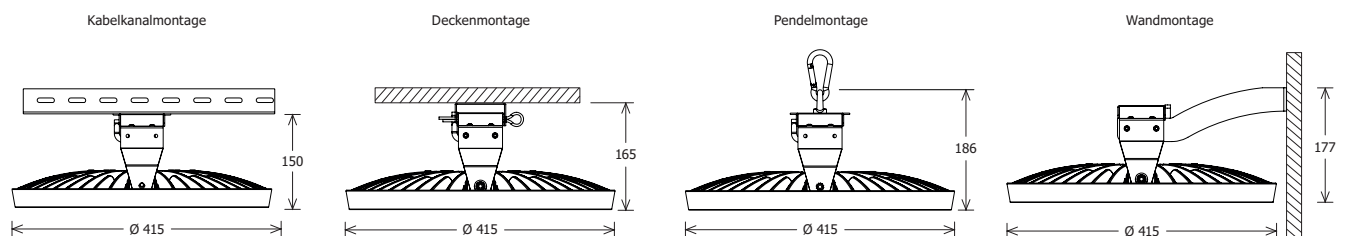

Sonderoptionen





BARTH Präzisionstechnik, Ertingen, D · Foto: Rampant-Pictures Werbefotografie

Sortimentsauszug



Bezeichnung	Merkmal	Befestigung	Abstrahl- winkel	CCT [K]	System- leistung [W]	Lichtstrom [lm]	Gewicht [kg]	EEK
FLCK-A 415.150.40	Linsenoptik	Decke	66°	4000	106	14850	7.14	A++
FLCK-K 415.150.40	Linsenoptik	Kabelkanal	66°	4000	106	14850	7.20	A++
FLCK-P 415.150.40	Linsenoptik	Pendel	66°	4000	106	14850	6.80	A++
FLCK-W 415.150.40	Linsenoptik	Wand	66°	4000	106	14850	7.40	A++
FLCK-A 415.200.40	Linsenoptik	Decke	66°	4000	152	19980	7.14	A++
FLCK-K 415.200.40	Linsenoptik	Kabelkanal	66°	4000	152	19980	7.20	A++
FLCK-P 415.200.40	Linsenoptik	Pendel	66°	4000	152	19980	6.80	A++
FLCK-W 415.200.40	Linsenoptik	Wand	66°	4000	152	19980	7.40	A++
FLCA-A 415.135.40	Schutzglas	Decke	100°	4000	106	13350	7.28	A++
FLCA-K 415.135.40	Schutzglas	Kabelkanal	100°	4000	106	13350	7.34	A++
FLCA-P 415.135.40	Schutzglas	Pendel	100°	4000	106	13350	7.29	A++
FLCA-W 415.135.40	Schutzglas	Wand	100°	4000	106	13350	8.00	A++
FLCA-A 415.180.40	Schutzglas	Decke	100°	4000	152	17890	7.28	A++
FLCA-K 415.180.40	Schutzglas	Kabelkanal	100°	4000	152	17890	7.34	A++
FLCA-P 415.180.40	Schutzglas	Pendel	100°	4000	152	17890	7.29	A++
FLCA-W 415.180.40	Schutzglas	Wand	100°	4000	152	17890	8.00	A++

Weitere Produktinformationen finden Sie unter www.lts-light.com/2634

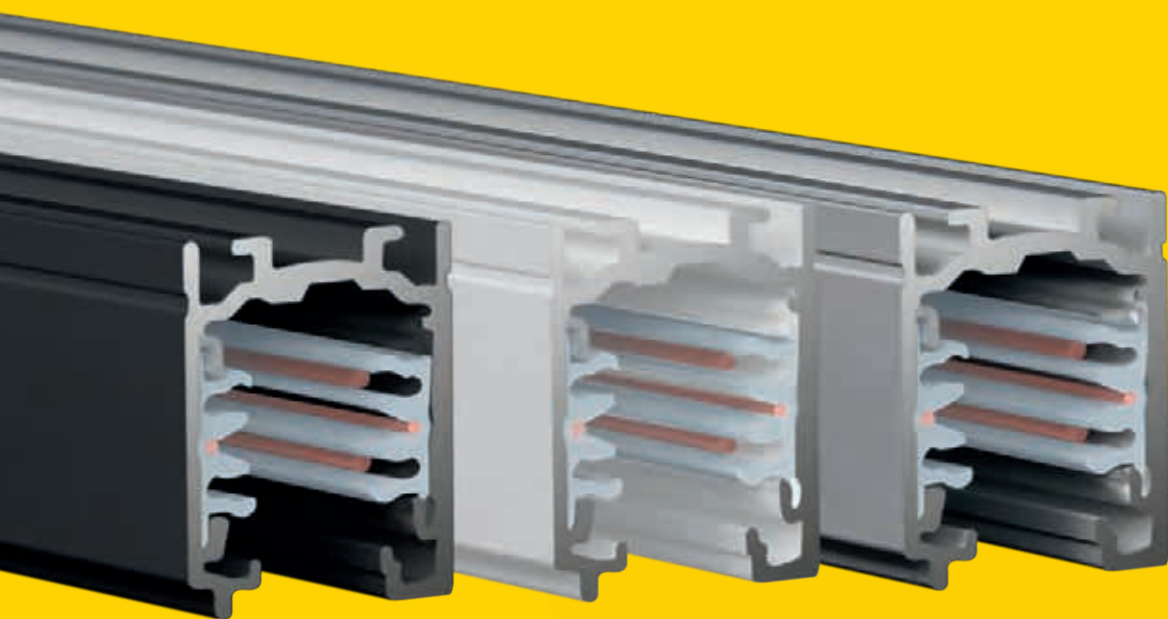

STROM- SCHIENEN & ZUBEHÖR



DAS NEUE UNIVERSALSYSTEM



Die neue ONETRack Broschüre jetzt downloaden:
www.lts-light.com/downloads/broschueren

ONETRACK

DIE FLEXIBLE LÖSUNG

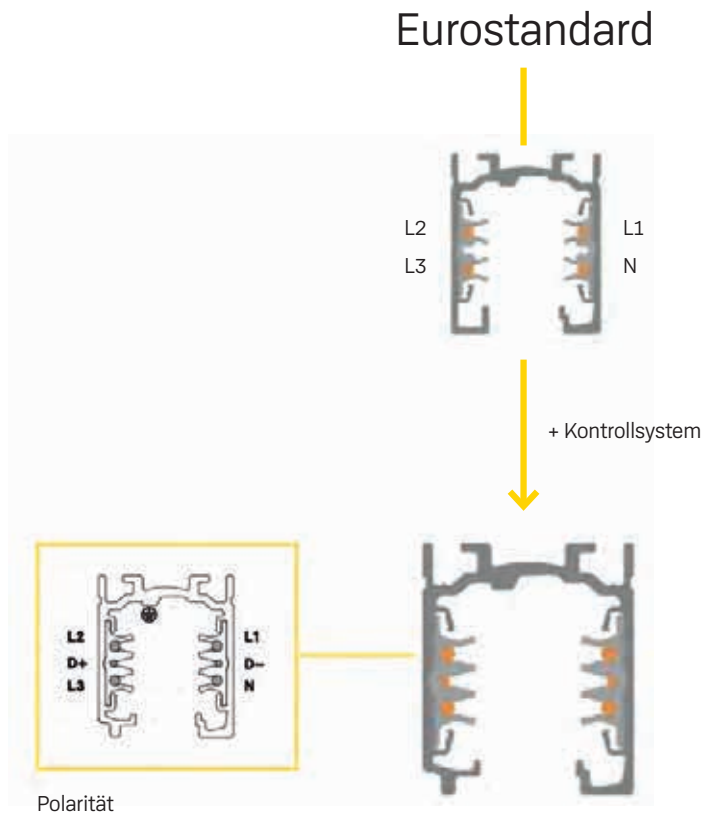

Die neue Stromschiene ONETrack vereint die derzeit auf dem Markt erhältlichen Systeme in sich. Sie verfügt über 6-Leiter mit getrennt schaltbaren Stromkreisen und ist zusätzlich mit einem Steuerungssystem ausgestattet. ONETrack ist daher auch für die Realisierung von Beleuchtungsaufgaben mit DALI und Human Centric Lighting Anwendungen ideal.

Zu jeder Projektphase kann neu und uneingeschränkt entschieden werden, welche Leuchten eingesetzt werden sollen. Die für Einbau- oder Anbaumontage erhältliche Stromschiene stellt somit eine universelle und vor allem zukunftsichere Lösung dar.

Mit einem vielseitigen Angebot an Verbindern kann ONETrack in Länge und Form den gegebenen Anforderungen angepasst werden. Das Universalsystem erlaubt eine bauseitige Längen Anpassung durch problemloses Kürzen. Dank intelligent konzipiertem Zubehör gelingt eine einfache Installation.

Die neue Stromschiene ist der passende Begleiter unserer hocheffizienten Strahler und linearen Lichtlösungen.

ONETrack

Anbau

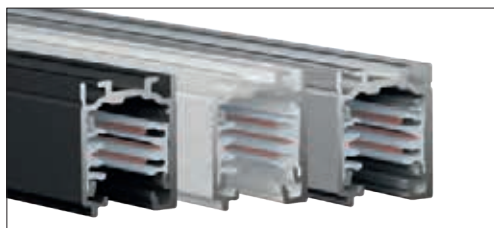

Bezeichnung	Länge
ST-A 10/9000-1-ST	1000 mm
ST-A 20/9000-2-ST	2000 mm
ST-A 30/9000-3-ST	3000 mm
ST-A 40/9000-4-ST	4000 mm
schwarz, weiß, grau (Aluminium)	

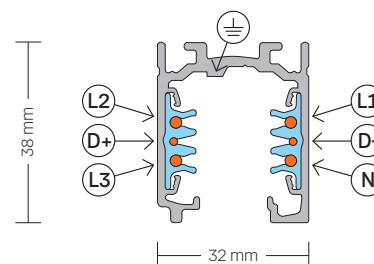

ST-A F/PE-R/9001
Anbau Endeinspeiser
Polarität rechts

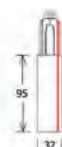

ST-A F/PE-L/9002
Anbau Endeinspeiser
Polarität links



ST-IE/9003
Längsverbinder
elektrisch innenliegend



ST-A I/9010
Anbau Längsverbinder
mit Einspeisung



ST-A L/PE-IN/9011
Anbau L-Verbinder
Polarität innen



ST-A L/PE-OUT/9012
Anbau L-Verbinder
Polarität außen

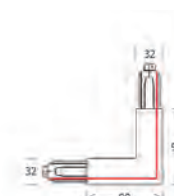

ST-A T/PE-OUT-L/9013
Anbau T-Verbinder
Polarität außen links

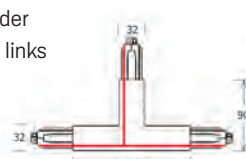

ST-A T/PE-OUT-R/9014
Anbau T-Verbinder
Polarität außen rechts

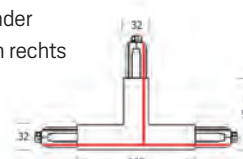

ST-A T/PE-IN-L/9015
Anbau T-Verbinder
Polarität innen links

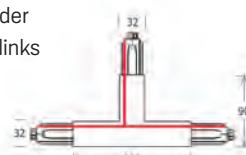

ST-A T/PE-IN-R/9016
Anbau T-Verbinder
Polarität innen rechts

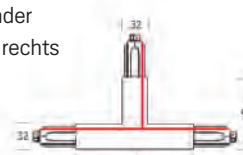

ST-A X/9017
Anbau X-Verbinder

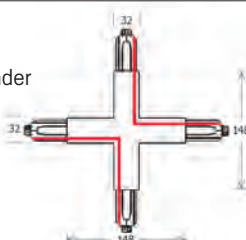

ST-A FLEX/9018
Anbau flexibler Verbinder





ST-A CAP/9004
Anbau Enddeckel

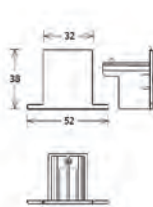

ST-A S/S-9000-131
Befestigungsklammer
schwarz, weiß,
grau (Aluminium)

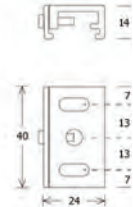

ST-IM/S-9000-322-LA
Längsverbinder
mechanisch außen
schwarz, weiß,
grau (Aluminium)

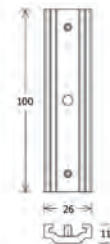

ST-A S/S-9000-111
Befestigungsklammer
(Stahl verzinkt)

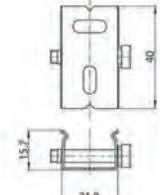

ST-ZCUT/S-9000/T-N
Schneidezange für Stromleiter



ST-A MONO/9000-BP-D
Anbau Monopoint
für Adapter

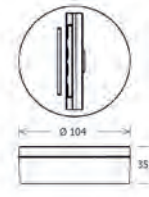

ST-A S/9000-KIT4/1500
Abhänge-Set
Drahtseil + Befestigungs-
klammer, 1500 mm



ST-A S/9000-KIT4/3000
Abhänge-Set
Drahtseil + Befestigungs-
klammer, 3000 mm



ST-ZCOV/S-9000/TP
Verschlussabdeckung für
ONETrack Langlöcher



ST-ZSCHUKO/4230V
Steckdosenadapter
für 3-Phasen-
Stromschiene
schwarz, weiß

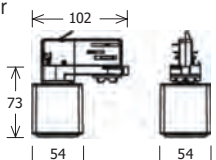

ST-A S28
Drahtseilabhngung
2-fach mit Stabilisa-
tor fr 3-Phasen-
Stromschiene
schwarz, wei

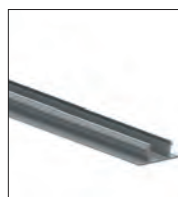
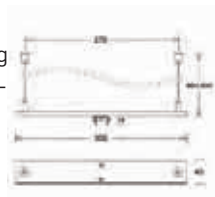

ST-ZCOV/S-9000/GP
Abdeckung fr
ONETrack
Stromschienen

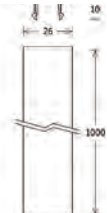

ST-A 30
ONETrack Adapter
schwarz, wei



ST-A 30 M10
ONETrack Adapter
mit Gewindenippel
M10
schwarz, wei

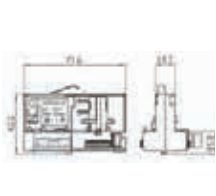

ST-A 30 M13
ONETrack Adapter
mit Gewindenippel
M13
schwarz, wei



ST-A 30B M13
ONETrack Adapter
DALI mit Gewinde-
nippel M13
schwarz, wei



ONETrack

Einbau



Bezeichnung	Länge
ST-E 10/9000-1-R	1000 mm
ST-E 20/9000-2-R	2000 mm
ST-E 30/9000-3-R	3000 mm
ST-E 40/9000-4-R	4000 mm
schwarz, weiß, grau (Aluminium)	

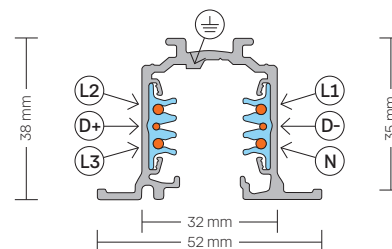

ST-E F/PE-R/9001
Einbau Endspeiser
Polarität rechts

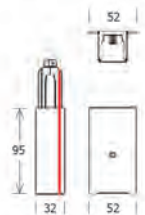

ST-E F/PE-L/9002
Einbau Endspeiser
Polarität links

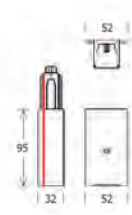

ST-IE/9003
Längsverbinder
elektrisch innenliegend



ST-E I/9010
Einbau Längsverbinder
mit Einspeisung

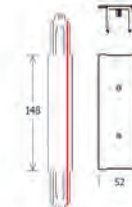

ST-E L/PE-IN/9011
Einbau L-Verbinder
Polarität innen

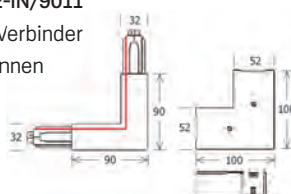

ST-E L/PE-OUT/9012
Einbau L-Verbinder
Polarität außen

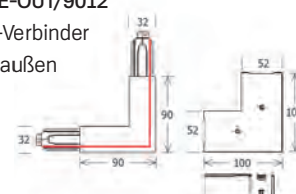

ST-E T/PE-OUT-L/9013
Einbau T-Verbinder
Polarität außen links

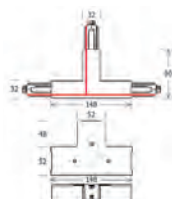

ST-E T/PE-OUT-R/9014
Einbau T-Verbinder
Polarität außen rechts

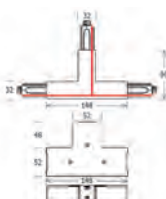

ST-E T/PE-IN-L/9015
Einbau T-Verbinder
Polarität innen links

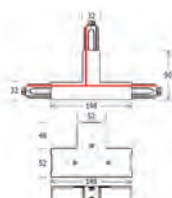

ST-E T/PE-IN-R/9016
Einbau T-Verbinder
Polarität innen rechts

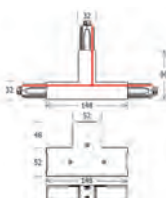

ST-E X/9017
Einbau X-Verbinder

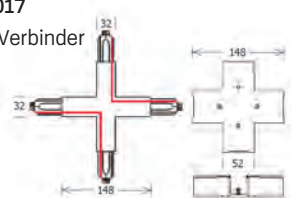

ST-E MONO/9000-BP-D
Einbau Monopoint
für Adapter

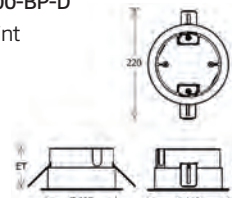



ST-E CAP/9004-R
Einbau Enddeckel

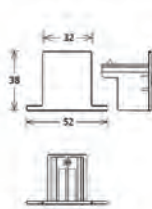

ST-A 30
ONETrack
Adapter
schwarz, weiß

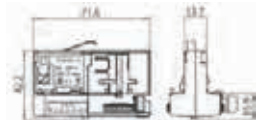

ST-A 30 M10
ONETrack
Adapter mit
Gewinde-
nippel M10
schwarz, weiß

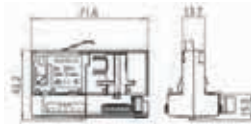

ST-A 30 M13
ONETrack
Adapter
mit Gewinde-
nippel M13
schwarz, weiß

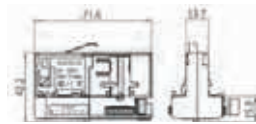

ST-A 30B M13
ONETrack
Adapter DALI
mit Gewinde-
nippel M13
schwarz, weiß



ST-ZCOV/S-9000/GP
Abdeckung für
ONETrack Stromschienen

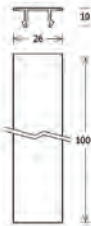

ST-ZCOV/S-9000/TP
Verschlussabdeckung für
ONETrack Langlöcher



ST-ZSCHUKO/4230V
Steckdosenadapter
für 3-Phasen-
Stromschiene
schwarz, weiß

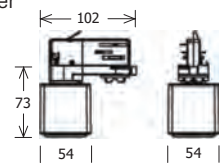

ST-E S/S-9000-313
Aufhängebügel für
3-Phasen-
Stromschiene
grau (Aluminium)

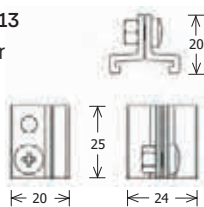

ONETrack

Anbau und Einbau · Polarität

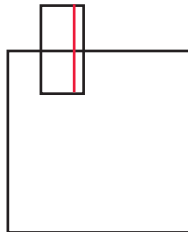

Einspeisung
rechts
9001

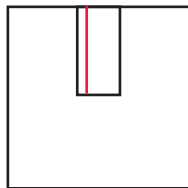

Einspeisung
links
9002

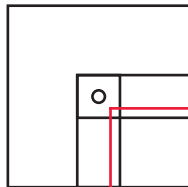

Eckverbinder
innen
9011

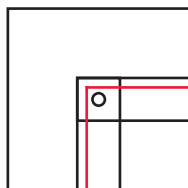

Eckverbinder
außen
9012

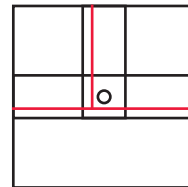

T-Verbinder
links
9013

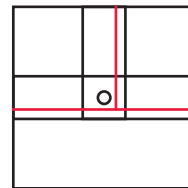

T-Verbinder
rechts
9014

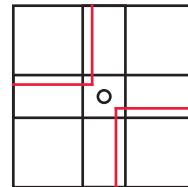

X-Verbinder
9017

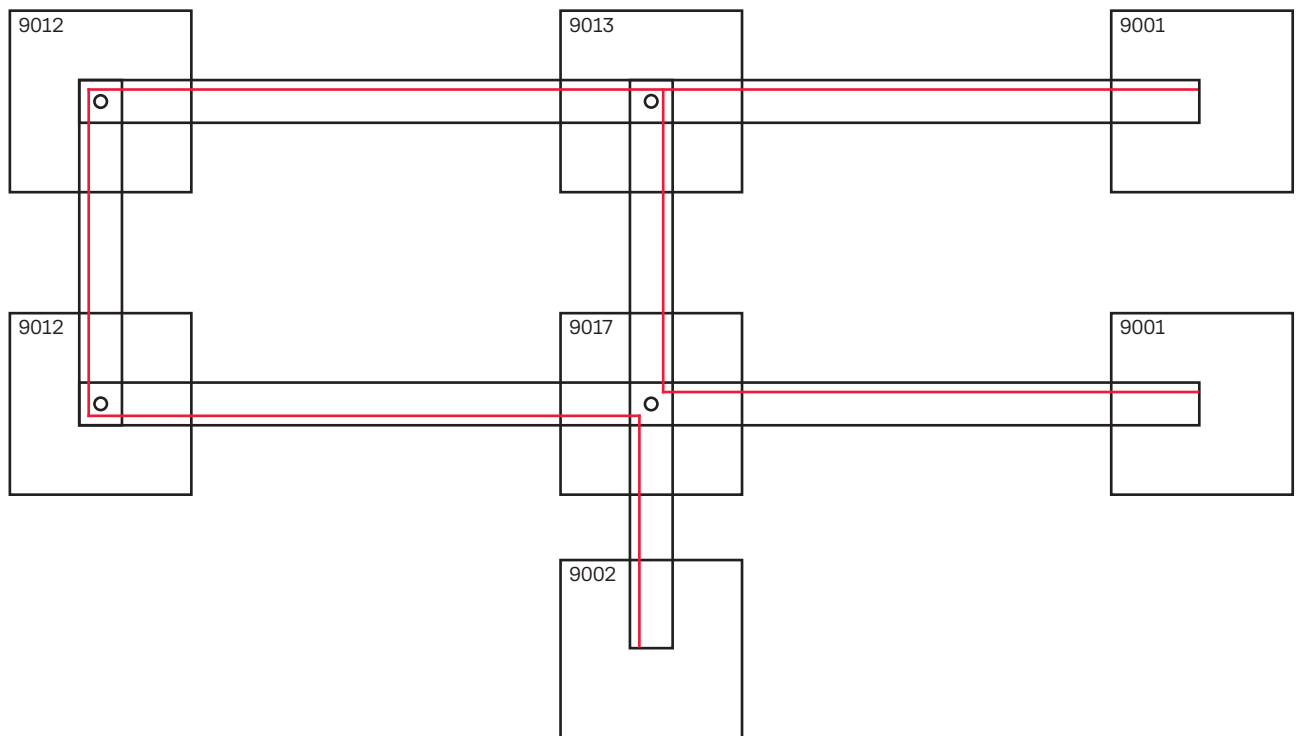

ONETrack

3-Phasen-Stromschiene und Steuersignal

Das ONETrack-System ist ein gemischtes 3-Phasen-System mit zwei zusätzlichen Leitern für die Steuerung eines allgemeinen Datensignals (z. B. DALI, DMX, ION, EIB, usw.). Das System ist zertifiziert nach EN 60570 und darf nur von qualifiziertem Fachpersonal installiert werden. Es gibt verschiedene Möglichkeiten das System zu installieren: direkt an der Decke (unter Verwendung

der Langlöcher, die sich in der Schiene befinden (Abb. 1), mit der Befestigungsklammer (ST-A S/S-9000-131) oder mit den Drahtseilabhängungen (ST-A S28, ST-A S/9000-KIT4/...). Die maximale Tragfähigkeit der Schiene darf gemäß Abb. 2 nicht überschritten werden. Die Verkabelung muss nach dem Schaltplan in Abb. 3 erfolgen.



Abb. 1a Position der Schlitzes



Abb. 1b Position der Schraube

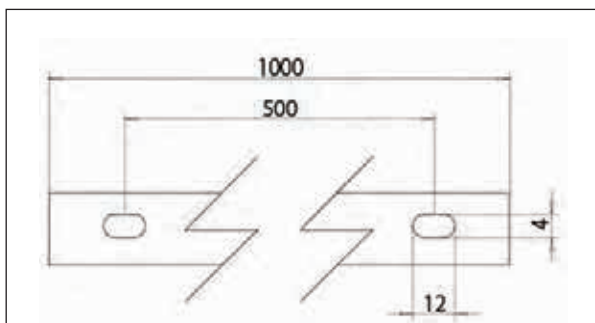

Abb. 2 Tragfähigkeit

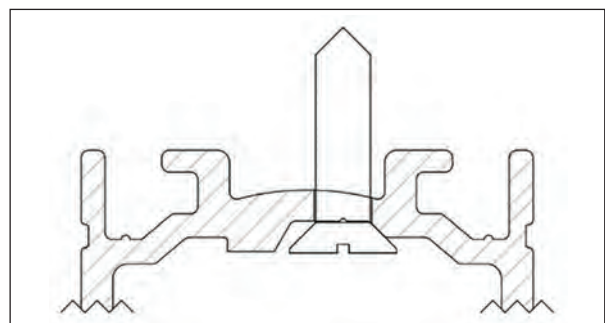

Abb. 3 Schaltplan

Index

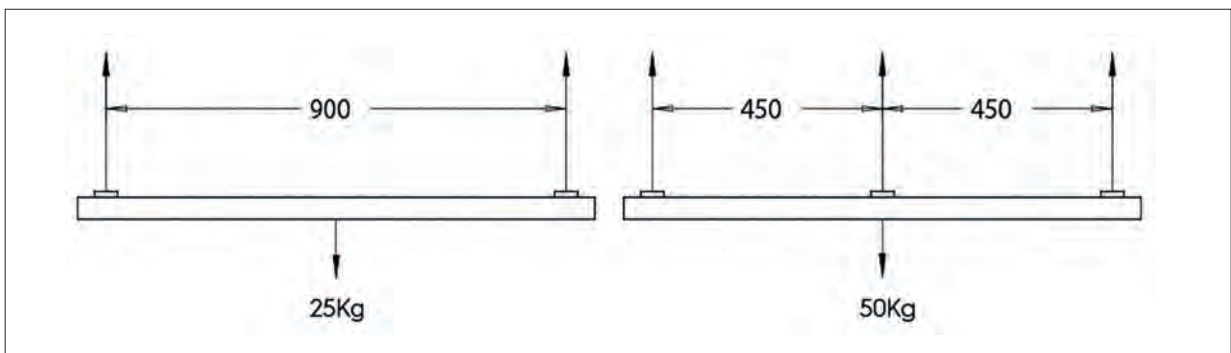
Vielfalt von A – Z

Artikel	Seite
---------	-------

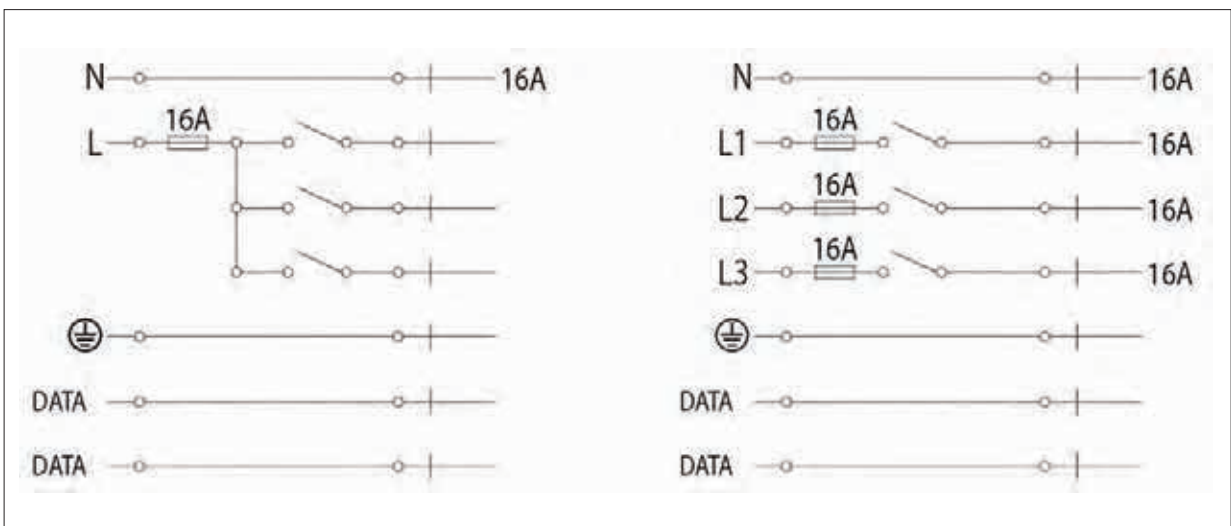
A

Ascona	172
--------	-----

B

Bixx 100	38
BixxL 200	40
Button 300	94
Button Mini 100/200	96

C

CSA 40	58
CSA 50	60
CSA 60	62
CSA 72 Round	64

D

Dallton Large	72
Dallton Medium	70
Dallton Small	68
Dallton XSmall	66

E

EuroLED	42
---------	----

F

Flixx 100/200 Round	100
Flixx 100/200 Square	102
Flixx 300 Flat Round	104
Flixx 300/400 Round	106
Flixx 300/400 Square	108
Flixx 320 Round Wallwasher	110
FLC	192
Fyrre	186

J

Jamie 200	44
Jamie 300	46
Jett 100	48

L

Lunata Direkt-Indirekt mit Lichteffektring	126
Lunata Direkt ohne Lichteffektring	128
LUZ Anbau	130
LUZ Einbau Standard	132
LUZ Pendel	134
LUZ Stromschiene Anbau	136
LUZ Stromschiene Pendel	138
LUZ Wand	180

Artikel	Seite
---------	-------

M

Monoline 070 Anbau & Pendel	140
-----------------------------	-----

O

Optico	188
ONETrack Anbau	198
ONETrack Einbau	200

P

Piano Pendel	144
Piano Stand	174
PL 20 Anbau & Pendel	146
PL 22 Anbau & Pendel	148
PL 23 Wand	182
PL 25 Einbau Trimless	150
PL 26 Direkt-Indirekt Anbau	152
PL 27 Einbau	154
PL 28 Direkt-Indirekt Pendel	156
PL 50 Anbau & Pendel	158
PL 52 Anbau & Pendel	160
PL 55 Einbau Trimless	162
PL 57 Einbau	164

S

Scene 1 System	76
Scene 33 System	78
Scene 4 System	80
Scout Next	50
StraitLine 60	120
StraitLine 60 Spot	122

T

Torpedo 200	52
Torpedo 250	112
Torpedo 300	54
Torpedo 350	114
Trentino II Decke	166
Trentino II Pendel	168
Trentino II Stand	176

V

Vario Classic	90
Vale-Tu Flat	116
Vale-Tu Round Small/Medium	82
Vale-Tu Round XSmall	84
Vale-Tu Square Small/Medium	86
Vale-Tu Square XSmall	88

Index

Vielfalt nach Produktkategorie

Artikel	Seite	Artikel	Seite
Stromschienenstrahler		Decken- und Pendelleuchten	
Bixx 100	38	Lunata Direkt-Indirekt mit Lichteffektring	126
BixxL 200	40	Lunata Direkt ohne Lichteffektring	128
EuroLED	42	LUZ Anbau	130
Jamie 200	44	LUZ Einbau Standard	132
Jamie 300	46	LUZ Pendel	134
Jett 100	48	LUZ Stromschiene Anbau	136
Scout Next	50	LUZ Stromschiene Pendel	138
Torpedo 200	52	Monoline 070 Anbau & Pendel	140
Torpedo 300	54	Piano Pendel	144
		PL 20 Anbau & Pendel	146
Einbaustrahler		PL 22 Anbau & Pendel	148
CSA 40	58	PL 25 Einbau Trimless	150
CSA 50	60	PL 26 Direkt-Indirekt Anbau	152
CSA 60	62	PL 27 Einbau	154
CSA 72 Round	64	PL 28 Direkt-Indirekt Pendel	156
Dallton XSmall	66	PL 50 Anbau & Pendel	158
Dallton Small	68	PL 52 Anbau & Pendel	160
Dallton Medium	70	PL 55 Einbau Trimless	162
Dallton Large	72	PL 57 Einbau	164
Scene 1 System	76	Trentino II Decke	166
Scene 33 System	78	Trentino II Pendel	168
Scene 4 System	80		
Vale-Tu Round Small/Medium	82	Stehleuchten	
Vale-Tu Round XSmall	84	Ascona	172
Vale-Tu Square Small/Medium	86	Piano Stand	174
Vale-Tu Square XSmall	88	Trentino II Stand	176
Vario Classic	90		
Anbau-Downlights		Wandleuchten	
Button 300	94	LUZ Wand	180
Button Mini 100/200	96	PL 23 Wand	182
Einbau-Downlights		Einlegeleuchten	
Flixx 100/200 Round	100	Fyrra	186
Flixx 100/200 Square	102	Optico	188
Flixx 300 Flat Round	104		
Flixx 300/400 Round	106	Hallenleuchten	
Flixx 300/400 Square	108	FLC	192
Flixx 320 Round Wallwasher	110		
Torpedo 250	112	Stromschienen & Zubehör	
Torpedo 350	114	ONETrack Anbau	198
Vale-Tu Flat	116	ONETrack Einbau	200
Lichtsysteme			
StraitLine 60	120		
StraitLine 60 Spot	122		

Allgemeine Geschäftsbedingungen

I Anwendungsbereich

1) Die vorliegenden Allgemeinen Geschäftsbedingungen gelten für alle Geschäftsbeziehungen der LTS Licht & Leuchten GmbH (nachfolgend als „Lieferant“ bezeichnet) und dem Käufer (nachfolgend als „Besteller“ bezeichnet). Die AGB gelten nur, wenn der Besteller Unternehmer (§ 14 BGB), eine juristische Person des öffentlichen Rechts oder ein öffentlich-rechtliches Sondervermögen ist.

2) Für zukünftige Geschäftsbeziehungen gelten diese AGB auch dann als einbezogen, wenn nicht noch einmal ausdrücklich auf sie hingewiesen wurde.

3) Im Einzelfall getroffene, individuelle Vereinbarungen mit dem Besteller (einschließlich Nebenabreden, Ergänzungen und Änderungen) haben in jeden Fall Vorrang vor diesen AGB. Für den Inhalt derartiger Vereinbarungen ist, vorbehaltlich des Gegenbeweises, ein schriftlicher Vertrag bzw. eine schriftliche Bestätigung des Lieferanten maßgebend.

4) Unsere Allgemeinen Geschäftsbedingungen gelten ausschließlich. Abweichende, entgegenstehende oder ergänzende Allgemeine Geschäftsbedingungen des Bestellers werden nur dann und insoweit Vertragsbestandteil, als der Lieferant ihrer Geltung ausdrücklich zugestimmt hat. Dieses Zustimmungserfordernis gilt in jedem Fall, beispielsweise auch dann, wenn der Lieferant in Kenntnis der AGB des Bestellers die Lieferung an ihn vorbehaltlos ausführt.

5) Rechtserhebliche Erklärungen und Anzeigen des Bestellers in Bezug auf den Vertrag (z. B. Fristsetzung, Mängelanzeige, Rücktritt oder Minderung), sind schriftlich, d. h. in Schrift- oder Textform (z. B. Brief, E-Mail, Telefax) abzugeben. Gesetzliche Formvorschriften und weitere Nachweise insbesondere bei Zweifeln über die Legitimation des Erklärenden bleiben unberührt.

II Vertragsschluss/Vertragsinhalt/Preise

1) Das Angebot des Lieferanten ist freibleibend. Dies gilt auch, wenn der Lieferant dem Besteller im Vorfeld des Vertragsschlusses Kataloge, Produktbeschreibungen und technische Dokumentationen (z. B. Zeichnungen, Pläne, Berechnungen, Kalkulationen) überlassen hat, es sei denn, es ist ausdrücklich etwas anderes vereinbart.

2) Die Bestellung der Ware durch den Besteller gilt als verbindliches Vertragsangebot. Sofern sich aus der Bestellung nichts anderes ergibt, ist der Lieferant berechtigt, dieses Vertragsangebot innerhalb von 1 Woche nach seinem Zugang bei ihm anzunehmen.

3) Die Annahme des Angebotes wird durch den Lieferanten schriftlich (z. B. durch Auftragsbestätigung) oder durch Auslieferung an den Besteller erklärt. Maßgeblich für den Inhalt und Umfang von Lieferungen und Leistungen ist die schriftliche Auftragsbestätigung durch den Lieferanten. Die Maßgeblichkeit der schriftlichen Auftragsbestätigung gilt auch für Bestellungen gegenüber den Handelsvertretern und/oder Außendienstmitarbeitern des Lieferanten.

4) Angaben des Lieferanten zum Gegenstand der Lieferung oder Leistung (z. B. Gewichte, Maße, Gebrauchswerte, Belastbarkeit, Toleranzen und technische Daten) sowie die Darstellungen desselben (z. B. Zeichnungen und Abbildungen) sind nur annähernd maßgeblich, soweit nicht die Verwendbarkeit zum vertraglich vorgesehenen Zweck eine genauere Übereinstimmung voraussetzt. Sie sind keine garantierten Beschaffenheitsmerkmale, sondern Beschreibungen oder Kennzeichnungen der Lieferung oder Leistung. Handelsübliche Abweichungen und Abweichungen, die aufgrund rechtlicher Vorschriften erfolgen oder technische Verbesserungen darstellen, sowie die Ersetzung von Bauteilen durch gleichwertige Teile sind zulässig, soweit sie die Verwendbarkeit zum vertraglich vorgesehenen Zweck nicht beeinträchtigen.

5) Grundlage der Preisberechnung bilden die zum Zeitpunkt des Vertragsabschlusses gültigen Preislisten bzw. die objektspezifischen Angebotspreise.

6) Zu den Preisen kommt, soweit noch nicht berücksichtigt, noch die Mehrwertsteuer in der jeweiligen gesetzlichen Höhe hinzu. Bei einem Nettowarenwert unter 250,00 € wird ein Mindermengenzuschlag in Höhe von 50,00 € zzgl. der jeweils gesetzlichen Mehrwertsteuer zusätzlich berechnet. Alle Preise gelten, soweit nichts anderes vereinbart, innerhalb der Bundesrepublik Deutschland (ausgenommen deutsche Inseln) inkl. Fracht und Transportkosten. Bei einer Lieferung auf deutsche Inseln und außerhalb der Bundesrepublik Deutschland wird eine individuelle Vereinbarung getroffen. Sofern der Besteller einen Expressversand wünscht, muss dieser nebst den entstehenden Expressportokosten ausdrücklich vereinbart werden.

7) An Kostenvoranschlägen, Zeichnungen und anderen Unterlagen (im Folgenden „Unterlagen“) behält sich der Lieferant seine eigentums- und urheberrechtlichen Verwertungsrechte uneingeschränkt vor. Die Unterlagen dürfen nur nach vorheriger Zustimmung des Lieferanten Dritten zugänglich gemacht werden und sind, wenn der Auftrag dem Lieferanten nicht erteilt wird, diesem auf Verlangen unverzüglich zurückzugeben. Die Sätze 1 und 2 gelten entsprechend für Unterlagen des Bestellers; diese dürfen jedoch solchen Dritten zugänglich gemacht werden, denen der Lieferant zulässigerweise die Lieferungen übertragen hat.

III Lieferfristen/Lieferverzug

1) Die Lieferfrist wird individuell vereinbart bzw. von dem Lieferanten bei der Annahme der Bestellung angegeben. Sofern dies nicht der Fall ist, beträgt die Lieferfrist ca. 4 Wochen ab Vertragsschluss.

2) Die Einhaltung von Fristen für Lieferungen setzt den rechtzeitigen Eingang sämtlicher vom Besteller zu liefernden Spezifikationen, Unterlagen, erforderlichen Genehmigungen und Freigaben, insbesondere von Plänen, sowie die Einhaltung der vereinbarten Zahlungsbedingungen und sonstigen Verpflichtungen durch den Besteller voraus. Werden diese Voraussetzungen nicht rechtzeitig erfüllt, so verlängern sich die Lieferfristen angemessen, soweit eine Verzögerung nicht von dem Lieferanten zu vertreten ist.

3) Fixgeschäfte (§ 376 HGB) bedürfen der ausdrücklichen Vereinbarung.

4) Sofern der Lieferant verbindliche Lieferfristen aus Gründen, die dieser nicht zu vertreten

hat, nicht einhalten kann (Nichtverfügbarkeit der Leistung), wird der Lieferant den Besteller hierüber unverzüglich informieren und gleichzeitig die voraussichtliche, neue Lieferfrist mitteilen. Ist die Leistung auch innerhalb der neuen Lieferfrist nicht verfügbar, ist der Lieferant berechtigt, ganz oder teilweise vom Vertrag zurückzutreten; eine bereits erbrachte Gegenleistung des Bestellers wird unverzüglich erstattet. Als Fall der Nichtverfügbarkeit der Leistung in diesem Sinne gilt insbesondere die nicht rechtzeitige Selbstbelieferung durch den Zulieferer des Lieferanten, wenn dieser ein kongruentes Deckungsgeschäft abgeschlossen hat, weder dem Lieferanten noch dem Zulieferer ein Verschulden trifft oder der Lieferant im Einzelfall zur Beschaffung nicht verpflichtet ist.

5) Der Eintritt des Lieferverzugs des Lieferanten bestimmt sich nach den gesetzlichen Vorschriften. In jedem Fall ist aber eine Mahnung durch den Besteller erforderlich. Gerät der Lieferant in Lieferverzug, so kann der Besteller pauschalierten Ersatz seines Verzugs Schadens verlangen. Die Schadenspauschale beträgt für jede vollendete Kalenderwoche des Verzugs 0,5 % des Nettopreises (Lieferwert), insgesamt jedoch höchstens 5% des Lieferwerts der verspätet gelieferten Ware. Dem Lieferanten bleibt der Nachweis vorbehalten, dass dem Besteller gar kein Schaden oder nur ein wesentlich geringerer Schaden als vorstehende Pauschale entstanden ist.

6) Der Besteller ist verpflichtet, auf Verlangen des Lieferanten innerhalb einer angemessenen Frist zu erklären, ob er wegen der Verzögerung der Lieferung vom Vertrag zurücktritt, und/oder Schadensersatz statt der Leistung verlangt und/oder auf die Lieferung besteht.

7) Die Rechte des Bestellers gem. Ziff. XI dieser AGB und die gesetzlichen Rechte des Lieferanten, insbesondere bei einem Ausschluss der Leistungspflicht (z. B. aufgrund Unmöglichkeit oder Unzumutbarkeit der Leistung und/oder Nacherfüllung), bleiben unberührt.

IV Lieferung/Gefahrübergang/Abnahme/Abnahmeverzug

1) Der Versand erfolgt innerhalb der Bundesrepublik Deutschland (ausgenommen deutsche Inseln), sofern nichts anderes vereinbart, im Auftrag des Lieferanten durch einen Frachtführer seiner Wahl. Der Lieferant hat die Ware am Bestimmungsort unentladen, aber abladebereit zur Verfügung zu stellen. Der Lieferant trägt alle Kosten und Gefahren bis zum vereinbarten Bestimmungsort unentladen (DAP Incoterms 2010). Bei einer Lieferung auf deutsche Inseln und außerhalb der Bundesrepublik Deutschland und bei Expressversand wird eine individuelle Vereinbarung getroffen.

2) Der Besteller hat dem Lieferanten in angemessener Frist vor Lieferung der Ware verbindlich eine oder mehrere Personen namentlich zu benennen, die zur Entgegennahme der Lieferung und Unterzeichnung des Lieferscheins bevollmächtigt ist bzw. sind. Dies gilt insbesondere dann, wenn an einen anderen Ort als den Sitz des Bestellers geliefert werden soll.

3) Verweigert der Besteller unberechtigterweise die Annahme, unterlässt er eine Mitwirkungshandlung oder verzögert sich die Lieferung des Lieferanten aus anderen, vom Besteller zu vertretenden Gründen, kommt der Besteller in Annahmeverzug mit der Folge, dass die Gefahr auf ihn übergeht. In diesem Fall ist der Lieferant berechtigt, Ersatz des hieraus entstehenden Schadens einschließlich Mehraufwendungen (z. B. Lagerkosten) zu verlangen. Bei Lagerkosten durch den Lieferanten betragen die Lagerkosten 0,25 % des Rechnungsbetrages der zu lagernden Liefergegenstände pro angefangenen Monat. Die Geltendmachung weiterer oder geringerer Lagerkosten bleibt vorbehalten.

4) Der Lieferant ist nur zu Teillieferungen berechtigt, wenn

- die Teillieferung für den Besteller im Rahmen des vertraglichen Bestimmungszwecks verwendbar ist,
- die Lieferung der restlichen bestellten Ware sichergestellt ist und
- dem Besteller hierdurch keiner erheblicher Mehraufwand oder zusätzliche Kosten entstehen (es sei denn, der Lieferant erklärt sich zur Übernahme dieser Kosten bereit).

V Zahlungsbedingungen

1) Der Kaufpreis ist fällig und zu zahlen innerhalb von 14 Tagen ab Rechnungszugang und Lieferung der Ware.

2) Mit Ablauf vorstehender Zahlungsfrist kommt der Besteller in Verzug. Der Kaufpreis ist während des Verzugs zum jeweils geltenden gesetzlichen Verzugszinssatz zu verzinsen. Der Lieferant behält sich die Geltendmachung eines weitergehenden Verzugs Schadens vor. Gegenüber Kaufleuten bleibt der Anspruch auf den kaufmännischen Fälligkeitszins (§ 353 HGB) unberührt.

3) Der Lieferant ist zur Hereinnahme von Wechseln nicht verpflichtet. Diese werden nur im Einzelfall aufgrund besonderer Vereinbarungen an Erfüllung statt hereingenommen. Die Zahlung gilt erst als erfolgt, wenn der Scheck oder Wechsel eingelöst wurde. Die Diskont- und Einzugs-spesen für den Wechsel gehen bei Fälligkeit der Forderung zu Lasten des Wechselgebers und sind sofort in bar zahlbar.

4) Unabhängig von im Einzelfall gesondert vereinbarten Zahlungsvereinbarungen werden dem Lieferanten zustehende Forderungen sofort fällig, wenn in der Person des Bestellers Umstände eintreten, die ein Festhalten an getroffenen Zahlungsvereinbarungen nicht mehr zumutbar machen. Dieses ist der Fall bei begründeten Anzeichen für eine wesentliche Verschlechterung der Vermögenslage des Bestellers, insbesondere bei Einstellung der Zahlungen, Scheck und Wechselprotesten oder Zahlungsverzug, wenn dadurch erkennbar wird, dass der Anspruch des Lieferanten auf die Gegenleistung durch mangelnde Leistungsfähigkeit des Bestellers gefährdet wird. In diesen Fällen ist der Lieferant darüber hinaus berechtigt, Erfüllung Zug um Zug oder die Bestellung weiterer Sicherheiten zu verlangen. Ferner ist der Lieferant berechtigt, eine angemessene Frist zu bestimmen, in welcher der Besteller Zug um Zug gegen die Leistung nach Wahl des Lieferanten die Gegenleistung zu bewirken oder Sicherheit zu leisten hat. Nach fruchtlosem Ablauf der Frist kann der Lieferant vom Vertrag zurücktreten.

5) Dem Besteller stehen Aufrechnungs- oder Zurückbehaltungsrechte nur insoweit zu, als sein Anspruch rechtskräftig festgestellt oder unbestritten ist. Bei Mängeln der Lieferung bleiben die Gegenrechte des Bestellers insbesondere gem. Ziff. VII Absatz 4) dieser AGB unberührt.

VI Eigentumsvorbehalt

1) Die gelieferten Waren (Vorbehaltsware) bleiben bis zur Erfüllung sämtlicher dem Lieferanten gegenüber dem Besteller aus der Geschäftsverbindung zustehenden Ansprüche Eigentum des Lieferanten.

2) Während des Bestehens des Eigentumsvorbehalts ist dem Besteller eine Verpfändung oder Sicherungsübereignung untersagt. Bei Pfändung, Beschlagnahme oder sonstigen Verfügungen oder Eingriffen Dritter hat der Besteller den Lieferanten unverzüglich zu benachrichtigen.

3) Der Besteller ist berechtigt, die Vorbehaltsware im ordentlichen Geschäftsverkehr weiter zu veräußern, sofern er die vereinbarte Vergütung erhält oder kein Abtretungsverbot vereinbart wird. Der Besteller tritt bereits jetzt den aus der Veräußerung erwachsenden Anspruch auf den Kaufpreis an den Lieferanten sicherungshalber ab. Er bleibt jedoch zum Einzug der sicherungshalber abgetretenen Forderungen ermächtigt, so lange diese Ermächtigung nicht widerrufen wird. Die Ermächtigung kann dann widerrufen werden, wenn der Besteller seinen vertraglichen Verpflichtungen schuldhaft nicht oder nicht mehr nachkommt. Bei einem Widerruf der Einzugsermächtigung ist der Lieferant berechtigt, die erfolgte Abtretung anzuzeigen. Der Besteller hat die zur Anzeige der Abtretung und zur Einziehung notwendigen Unterlagen unverzüglich zur Verfügung zu stellen.

4) Eine Veräußerung im ordentlichen Geschäftsverkehr liegt nicht vor, wenn der Besteller entgegen Abs. 2 die Vorbehaltsware an einen Dritten verpfändet, sicherungsübereignet und/oder zum Gegenstand von Factoring und/oder Sale-Lease-Back-Verfahren macht.

5) Im Fall der Be- und/oder Verarbeitung von Vorbehaltswaren erfolgt diese im Auftrag und für den Lieferanten als Hersteller im Sinne der §§ 950 ff. BGB. In diesem Fall steht dem Lieferanten an, der durch Be- und/oder Verarbeitung der Vorbehaltsware entstandenen Sachen (Mit-)Eigentum im Verhältnis der Vorbehaltsware zum Wert der neuen Sache zum Zeitpunkt der Be- und/oder Verarbeitung zu. Ebenso steht dem Lieferanten anteiliges Miteigentum an der neuen Sache zu, wenn neben den Vorbehaltswaren Waren Dritter mit verarbeitet werden. Veräußert der Besteller die von ihm neu hergestellte Sache weiter, so tritt er bereits jetzt den ihm zustehenden Anspruch aus der Veräußerung sicherungshalber in Höhe des Wertes der Vorbehaltsware ab.

6) Bei Beschädigung oder sonstiger Beeinträchtigung der Vorbehaltsware hat der Besteller den Lieferanten unverzüglich zu benachrichtigen. Entstehen dem Besteller aus der Beschädigung oder Beeinträchtigung Ansprüche gegen Dritte, so tritt er diese Ansprüche bereits jetzt sicherungshalber an den Lieferanten ab.

7) Soweit der Wert aller Sicherungsrechte, die dem Lieferanten zustehen, die Höhe aller gesicherten Ansprüche um mehr als 20 % übersteigt, wird der Lieferant auf Wunsch des Bestellers einen entsprechenden Teil der Sicherungsrechte freigeben.

8) Bei Pflichtverletzungen des Bestellers, insbesondere bei Zahlungsverzug, ist der Lieferant berechtigt, zurückzutreten und die Vorbehaltsware zurückzunehmen. Der Besteller ist zu ihrer Herausgabe verpflichtet. Die Rücknahme der Vorbehaltsware bzw. Geltendmachung des Eigentumsvorbehalts allein erfordert keinen Rücktritt des Lieferanten vom Vertrag und gilt auch nicht als konkludente Erklärung des Rücktritts vom Vertrag, es sei denn, der Lieferant erklärt ausdrücklich, dass diese Handlungen als Rücktritt zu verstehen seien.

VII Gewährleistung und Garantie

1) Für die Rechte des Bestellers bei Sach- und Rechtsmängeln gelten die gesetzlichen Vorschriften, soweit nachfolgend nichts anderes bestimmt. In allen Fällen unberührt bleiben die gesetzlichen Sondervorschriften bei Endlieferung der Ware an einen Verbraucher (Lieferantenregress gem. §§ 478, 445a, 445b BGB).

2) Der Besteller hat die ihm übersandte Ware unverzüglich auf ihre ordnungsgemäße Beschaffenheit hin zu überprüfen und offene Mängel innerhalb einer Frist von zehn Tagen nach Erhalt der Ware dem Lieferanten in Schrift- oder Textform (z. B. Brief, E-Mail, Telefax) mitzuteilen. Für versteckte Mängel gilt diese Frist ab ihrer Entdeckung. Versäumt der Besteller die ordnungsgemäße Untersuchung und/oder Mängelanzeige, ist die Haftung des Lieferanten für den nicht bzw. nicht rechtzeitig oder nicht ordnungsgemäß angezeigten Mangel nach den gesetzlichen Vorschriften ausgeschlossen.

3) Bei begründeter Mängelrüge, das heißt bei Vorliegen von Sachmängeln, die oder deren Ursache bereits im Zeitpunkt des Gefahrübergangs vorliegen, ist der Lieferant nach seiner Wahl zur Nachbesserung (Mängelbeseitigung) oder Nachlieferung (Ersatzlieferung) berechtigt. Das Recht des Lieferanten, die Nacherfüllung unter den gesetzlichen Voraussetzungen zu verweigern, bleibt unberührt.

4) Der Lieferant ist berechtigt, die geschuldete Nacherfüllung davon abhängig zu machen, dass der Besteller den fälligen Kaufpreis bezahlt. Der Besteller ist jedoch berechtigt, einen im Verhältnis zum Mangel angemessenen Teil des Kaufpreises zurückzubehalten.

5) Liefert der Lieferant zum Zwecke der Nacherfüllung eine mangelfreie Sache, so hat der Besteller die mangelhafte Sache herauszugeben. Dieses gilt entsprechend für mangelhafte Bestandteile, wenn diese im Rahmen der Nachbesserung durch mangelfreie ersetzt werden. Die Vorschriften der §§ 439 Abs. 2, 3 und 4 BGB und § 445a BGB bleiben unberührt.

6) Wenn die Nacherfüllung fehlgeschlagen ist oder eine für die Nacherfüllung vom Besteller zu setzende angemessene Frist erfolglos abgelaufen ist, kann der Besteller vom Kaufvertrag zurücktreten oder den Kaufpreis mindern. Bei einem unerheblichen Mangel besteht jedoch kein Rücktrittsrecht.

7) Mängelansprüche des Bestellers bestehen nicht bei natürlicher Abnutzung oder Schäden, die nach dem Gefahrübergang infolge fehlerhafter oder nachlässiger Behandlung, übermäßiger Beanspruchung, ungeeigneter Betriebsmittel, mangelfhafter Bauarbeiten, ungeeigneten Baugrundes oder die aufgrund besonderer äußerer Einflüsse entstehen, die nach dem Vertrag nicht vorausgesetzt sind. Werden vom Besteller oder von Dritten unsachgemäße Änderungen oder Instandsetzungsarbeiten vorgenommen, so bestehen für diese und die daraus entstehenden Folgen ebenfalls keine Mängelansprüche.

8) Für Schadensersatzansprüche gilt im Übrigen Abschnitt IX. Weitergehende oder andere als die in dieser Ziffer und Ziffer IX. geregelten Ansprüche des Bestellers gegen den Lieferanten und dessen Erfüllungsgehilfen wegen eines Sachmangels sind ausgeschlossen.

9) Für die LED Standardprodukte bietet der Lieferant eine Garantie von 5 Jahren. Für die LED Standardleuchten garantiert der Lieferant 50.000 Stunden innerhalb von 5 Jahren bei L80 B20.

VIII Rücknahme von Waren

1) Die Rücksendung mangelfreier Ware setzt das vorherige Einverständnis des Lieferanten voraus. Der Lieferant verschickt hierfür einen Warenrücknahmeschein an den Besteller. Die Warenrücknahme erfolgt ausschließlich zu den im Warenrücknahmeschein genannten Bedingungen, die der Besteller mit der Warenrücksendung anerkennt. LED Produkte nimmt der Lieferant nur binnen 90 Tagen und in original versiegelter Verpackung zurück. Bei Rücksendungen ohne Warenrücknahmeschein ist der Lieferant berechtigt, die Annahme der Ware zu verweigern.

2) Für die Rücknahme der Ware berechnet der Lieferant pauschal Bearbeitungskosten in Höhe von 20% des Warenwerts. Es bleibt dem Besteller unbenommen, nachzuweisen, dass der Schaden des Lieferanten tatsächlich geringer ist. Ferner hat der Besteller sämtliche Transportkosten, sowie Kosten der Verpackung, Umverpackung und eventuellen Instandsetzung zu tragen.

IX Schadensersatz/Haftung

1) Soweit sich aus diesen Allgemeinen Geschäftsbedingungen einschließlich der nachfolgenden Bestimmungen nichts anderes ergibt, haftet der Lieferant bei einer Verletzung von vertraglichen und außervertraglichen Pflichten nach dem gesetzlichen Vorschriften.

2) Auf Schadensersatz haftet der Lieferant – gleich aus welchem Rechtsgrund – im Rahmen der Verschuldenshaftung bei Vorsatz und grober Fahrlässigkeit. Bei einfacher Fahrlässigkeit haftet der Lieferant vorbehaltlich eines milderen Haftungsmaßstabs nach gesetzlichen Vorschriften (z. B. für Sorgfalt in eigenen Angelegenheiten) nur

a) für Schäden aus der Verletzung des Lebens, des Körpers oder der Gesundheit,

b) für Schäden aus der nicht unerheblichen Verletzung einer wesentlichen Vertragspflicht (Verpflichtung, deren Erfüllung die ordnungsgemäße Durchführung des Vertrags überhaupt erst ermöglicht und auf deren Einhaltung der Vertragspartner regelmäßig vertraut und vertrauen darf); in diesem Fall ist die Haftung des Lieferanten jedoch auf den Ersatz des vorhersehbaren, typischerweise eintretenden Schadens begrenzt.

3) Die sich aus Abs. 2 ergebenden Haftungsbeschränkungen gelten auch bei Pflichtverletzungen durch bzw. zugunsten von Personen, deren Verschulden der Lieferant nach gesetzlichen Vorschriften zu vertreten hat. Sie gelten nicht, soweit der Lieferant einen Mangel arglistig verschwiegen oder eine Garantie für die Beschaffenheit der Ware übernommen hat und für Ansprüche des Bestellers nach dem Produkthaftungsgesetz.

X Verjährung

1) Abweichend von § 438 Abs. 1 Nr. 3 BGB beträgt die allgemeine Verjährungsfrist für Ansprüche aus Sach- und Rechtsmängeln 1 Jahr ab Ablieferung. Soweit eine Abnahme vereinbart ist, beginnt die Verjährung mit der Abnahme.

2) Handelt es sich bei der Ware jedoch um ein Bauwerk oder eine Sache, die entsprechend ihrer üblichen Verwendung für ein Bauwerk verwendet worden ist und dessen Mangelhaftigkeit verursacht hat (Baustoff), beträgt die Verjährungsfrist gemäß der gesetzlichen Regelung 5 Jahre ab Ablieferung (§ 438 Abs. 1 Nr. 2 BGB). Unberührt bleiben auch weitere gesetzliche Sonderregelungen zur Verjährung (insb. § 438 Abs. 1 Nr. 1, Abs. 3, §§ 444, 445b BGB).

3) Die vorstehenden Verjährungsfristen des Kaufrechts gelten auch für vertragliche und außervertragliche Schadensersatzansprüche des Bestellers, die auf einem Mangel der Ware beruhen, es sei denn die Anwendung der regelmäßigen gesetzlichen Verjährung (§§ 195, 199 BGB) würde im Einzelfall zu einer kürzeren Verjährung führen. Schadensersatzansprüche des Bestellers gem. Ziff. IX Abs. 2 Satz 1 und Satz 2(a) sowie nach dem Produkthaftungsgesetz verjähren jedoch ausschließlich nach den gesetzlichen Verjährungsfristen.

XI Schlussbestimmungen

1) Für die Rechtsbeziehung im Zusammenhang mit diesem Vertrag gilt deutsches materielles Recht unter Ausschluss des Übereinkommens der Vereinten Nationen über Verträge über den Internationalen Warenkauf.

2) Ist der Kunde Kaufmann oder juristische Person des öffentlichen Rechts oder öffentlich-rechtliches Sondervermögen, ist der Gerichtsstand für alle aus dem Vertragsverhältnis sich ergebenden Rechtsstreitigkeiten – soweit rechtlich zulässig – der Sitz des Lieferanten. Der Lieferant ist auch berechtigt, bei dem Gericht zu klagen, das für den Sitz des Bestellers zuständig ist. Zwingende Bestimmungen über ausschließliche Gerichtsstände bleiben von dieser Regelung unberührt.

3) Sollte eine Bestimmung in diesen Geschäftsbedingungen oder eine Bestimmung im Rahmen sonstiger Vereinbarungen unwirksam sein oder werden, so wird hiervon die Wirksamkeit aller sonstigen Bestimmungen oder Vereinbarungen nicht berührt.

Impressum

Herausgeber

LTS Licht & Leuchten GmbH
Waldesch 24
88069 Tettnang
Germany

T +49 7542 9307-0
info@lts-light.com
lts-light.com

A MEMBER OF THE FAGERHULT GROUP



Konzept + Design

BECKDESIGN GmbH
Auf der Heide 3
44803 Bochum
Germany

beckdesign.de

Produktion

Kollin Medien GmbH
Gutenbergstraße 1-3
95512 Neudrossenfeld
Germany

kollin.de

































PEFC zertifiziert

Gedruckt auf
PEFC-zertifiziertem Papier
stammt aus nachhaltig
bewirtschafteten Wäldern und
kontrollierten Quellen.

www.pefc.de

Legende

 A++	Energieeffizienzklasse	 L80 B20 50 000 h	Lebensdauerprognose	 Schutzklasse III	 PRODUCE	Speziallichtfarbe für die Beleuchtung von Obst und Gemüse
 CE	CE-konform	 CRI 80 SDCM3	Farbwiedergabeindex	 RoHS	 FASHION	Speziallichtfarbe für Modebeleuchtung
 15°	Abstrahlwinkel	 IP20	Schutzart	 TWL	 BETON-EINBAU	Geeignet für Betoneinbau
 BATWING	Batwing-Reflektor , z. B. für die Beleuchtung von Regalwegen	 IK10	Stoßfestigkeitsgrad	 TWPI	 BLATTFEDER	Einbau mittels Blattfeder
 WALL-WASHER	Wallwasher für eine gleichmäßige Beleuchtung von Vertikalfächern	 SCHWARZ SILBER WEISS	Produktfarbe	 TROOPING	 EMERGENCY LIGHTING	Notlichtfunktion
 HBT	HBT-Version für Akzentbeleuchtung	 2700 K 3000 K 4000 K	Farbtemperatur in K	 SENSOR	 KG	Gewicht in kg
 DIM	Dimmbar	 MinusBlue	MinusBlue Hochleistungs-LEDs für natürliches Lichtspektrum	 BAKERY	 LUMEN PLUS	Diese Leuchte ist auch als leistungsstärkere Version erhältlich.
 DALI	Dimmbar über DALI-Bus	 Schutzklasse I	Schutzklasse I	 MEAT		Speziallichtfarbe für Fleisch- und Wurstwarenbeleuchtung

Im Katalog werden sämtliche Artikel in der gängigen Farbtemperatur und mit den Standard-Abstrahlwinkeln gelistet. Selbstverständlich sind die Produkte auch mit anderen Eigenschaften erhältlich. Diese sind durch Icons ersichtlich.



Während Standardoptionen innerhalb unseres Portfolios verfügbar sind, fertigen wir Produkte mit Sonderoptionen explizit an.

Unser Gesamtsortiment finden Sie online. Nutzen Sie dafür bitte jeweils den Weblink auf der rechten Produktseite des Kataloges. Über ihn können Sie auch ganz bequem Preise anfragen.

